



LIVART

LIVART

집에 대한 모든 것,
새로운 가치를 더합니다.

Everything About Home,
Adding New Value.



Contents

현대리바트 소개

About HYUNDAI LIVART

사회공헌 활동

Contribution to Public Welfare

현대리바트 웨이

HYUNDAI LIVART Way

현대리바트 브랜드

HYUNDAI LIVART Brands

사업 소개

Business Area

국내 사업 실적

Domestic Performance

해외 사업 실적

Overseas Performance

생산시설 현황

Production Facility Status

품질관리 운영 체계

Quality Control Operation System

고객관리

Customer Relations

대외 인증 취득 현황

Certifications and Licenses

사업장 위치

Location

회사소개 About Us 4

연혁 History 6

조직도 Organization 8

사업장 현황 Overseas Branches 10

11

12

리바트 LIVART 24

리바트 키친 LIVART KITCHEN 26

리바트 바스 LIVART BATH 28

리바트 집테리어 LIVART HOME INTERIOR 30

리바트 오피스 LIVART OFFICE 32

리바트 하움 LIVART HAUM 34

리바트 마린 LIVART MARINE 36

리바트 빌트인 LIVART BUILT-IN 38

자재 사업 부문 Industrial Materials Division 40

건설 사업 부문 Construction Business Division 49

I&SD 부문 Interior & Spatial Design Division 52

법인 사업 부문 Corporate Business Division 58

리바트 빌트인 국내 실적(2021 ~ 2024) 66

LIVART BUILT-IN Domestic Performance(2021-2024)

리바트 오피스 국내 실적(2021 ~ 2024) 72

LIVART OFFICE Domestic Performance(2021-2024)

해외 지점 Overseas Corporations 74

해외 주요 실적 Overseas Achievements 76

베트남 해외 실적 Vietnam Achievements 78

중동 해외 실적 Middle East Achievements 82

북미 해외 실적 North America Achievements 83

동남아시아 & 오세아니아 해외 실적 86

South-East Asia & Oceania Achievements

사업장 주소 Contact 87

90

96

고객센터 Customer Center 98

현대리바트 A/S HYUNDAI LIVART A/S 98

99

110

THE VALUES OF LIVART

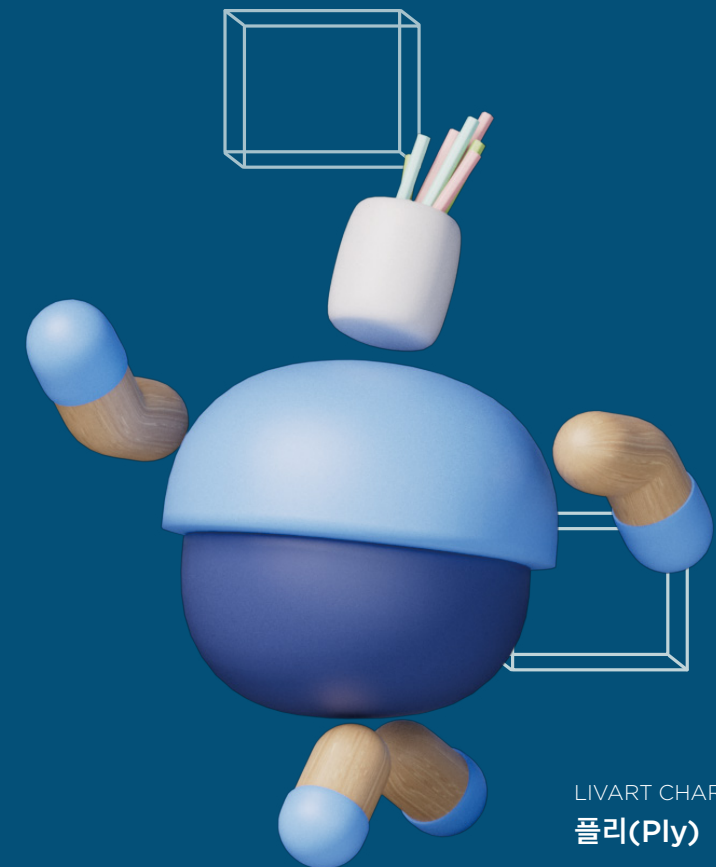
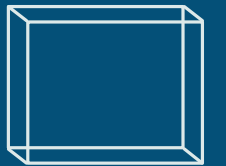
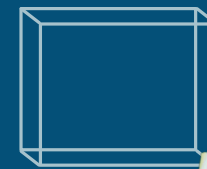
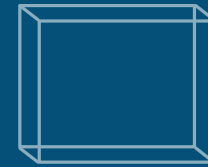

LIVART CHARACTER
플리(Ply)

현대리바트 소개

회사소개

연혁

조직도

사업장 현황

사회공헌 활동

현대리바트 웨이

차별화

가치

진정성

ABOUT HYUNDAI LIVART

ABOUT US

HISTORY

ORGANIZATION

OVERSEAS BRANCHES

CONTRIBUTION TO PUBLIC WELFARE

HYUNDAI LIVART WAY

DIFFERENTIATION

VALUE

SINCERITY



리빙 사업 Living Business

LIVART

LIVART Kids

인테리어 사업 Interior Business

LIVART 집테리어

LIVART Kitchen

LIVART Bath

LIVART Window

LIVART Door

오피스 사업 Office Business

LIVART Office

LIVART Haum

빌트인 가구·B2B 사업 Built-in Furniture & Corporate Business

LIVART Built-in

LIVART Marine

LIVART Wear

LIVART I&SD

해외 프리미엄 홈퍼니싱 Overseas Premium Home Furnishing

Valcucine

GIORGETTI



ARAN CUCINE

WILLIAMS SONOMA CALIFORNIA

POTTERY BARN

west elm

pottery barn kids

집에 대한 모든 것,
새로운 가치를 더합니다.

Everything About Home,
Adding New Value.

현대리바트는 1977년 종합가구회사로 시작해 건자재, 인테리어 등 신사업 확장을 통해 생활문화기업으로 도약하고 있습니다.

Founded as a total furniture company in 1977, HYUNDAI LIVART is now taking a grand step forward as a life culture company by expanding into construction material, interior design, and other new business areas.

매출성장 추이 Sales Growth Trend

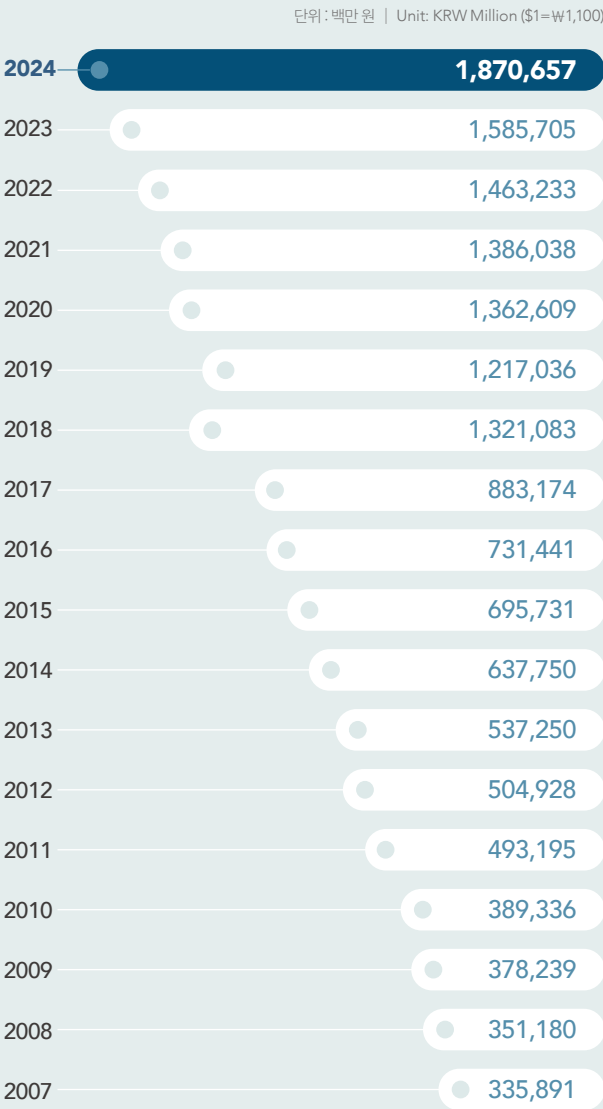

프리미엄 주문가구 리바트 빌트인을 비롯하여 가정용 가구 리바트 & 리바트 키즈, 토탈인테리어 브랜드 리바트 집테리어, 사무가구 리바트 오피스 & 리바트 하움, 선박가구 리바트 마린 등 리바트는 그동안 우리 나라를 대표하는 브랜드로 잘 알려져 왔습니다. 또한, 전문 자재 유통, 건자재, 인테리어, 해외 사업 부문에도 경쟁력을 확보하고 있습니다.

현대리바트는 Living + Art라는 브랜드 네임과 'Life is Living Art'라는 슬로건 아래, 공간의 변화를 통해 고객 생활의 가치를 높이고 있습니다. 기능적 편리함은 물론 차별화된 디자인으로 더 나은 라이프 스타일을 제안하고 있으며, 자원의 효율적인 이용과 꾸준한 사회 공헌을 통하여 지속 가능한 경영을 펼치고 있습니다. 현대리바트는 앞으로도 고객 삶의 가치와 지구의 환경을 최우선으로 생각하며 '차별화, 가치, 진정성' 3가지를 여러분께 약속드립니다.

고객의 삶을 더욱 건강하고 편리하게 그리고 아름답게 고양시키는 것, 이것이 바로 생활문화기업 현대리바트가 존재하는 이유이며, 앞으로도 사회적 사명과 책임을 다하는 신뢰받는 기업이 되도록 최선을 다하겠습니다.

Diverse LIVART brands, including LIVART BUILT-IN (premium customized furniture), LIVART & LIVART KIDS (home furniture), LIVART KITCHEN (kitchen furniture), LIVART OFFICE & LIVART HAUM (office furniture), and LIVART MARINE (marine furniture), are collectively recognized as the country's top-of-the-range furniture lineup. We have also secured competitiveness in specialized logistics, construction material, interior design, and overseas operations. Under the slogan "Life is Living Art" and the branding "Living + Art", HYUNDAI LIVART strives to enhance the quality of life for our customers by transforming their living spaces. We consistently introduce lifestyle solutions that combine comfort with distinctive design, while upholding our commitment to environmentally responsible business practices. Hyundai Livart promises "Differentiation, Value, Sincerity" to prove that we will continue to prioritize the lives of our customers and the Earth's environment. HYUNDAI LIVART exists to improve the health and quality of the lives of our customers, and we will do our best to become a socially responsible, trustworthy company in the future.



생활을 예술로 디자인하는 기업,
현대리바트

Life is living art,
HYUNDAI LIVART

현대리바트는 1977년 종합가구회사로 시작해
건자재, 인테리어 등 신사업 확장을 통해
생활문화기업으로 도약하고 있습니다.

Founded as a comprehensive furniture company in
1977, HYUNDAI LIVART has evolved into a leading
lifestyle company by expanding into new business
areas such as construction materials and interior
design.

1977~2004

2004. 06

업계 최초 환경마크 획득
Acquired the industry's first ECO-Label Certification
- 05

대한민국 마케팅대상 디자인 최우수상 수상
(한국능률협회컨설팅)
Won the Grand Prize in Design at the Korea
Marketing Awards (KMAC)
2003. 10

리첸 KS대상 최우수상 수상
RITCHEN won the Grand Prize in the KS Award
2000. 08

선박가구 경주공장 준공
Completed the construction of the Gyeongju factory
for ship furniture
- 04

디자인연구소 설립
Established the Design Laboratory
1999. 10

ISO 9001 품질인증 획득(한국표준협회)
Obtained ISO 9001 Quality Certification from
the Korea Standards Association
1982. 02

용인공장 준공
Completed the construction of the Yongin factory
1979. 10

리바트 브랜드 론칭
Launched the LIVART Brand
1977. 12

회사 설립
Established the company



2005~2011

2011. 10

‘2011 대한민국 지속가능경영’ 환경부장관상 수상
2011 Minister of Environment Award for Sustainable
Management in Korea
- 09

‘2011 제품 안전의 날’ 동탑산업훈장 수상
2011 Product Safety Day, Dongtap Industrial Medal
Award
- 06

여성 소비자가 선정한 품질만족대상 2년 연속 수상
Won Grand Prize for quality satisfaction No.1
by female consumers for two consecutive years
- 04

환경부, 녹색매장 시범사업자 선정
Designated as an Exemplary Company for
Green Shop by the Ministry of Environment
2010. 12

소비자중심경영(CCM) 인증
Acquired CCM (Consumer-Centered
Management) Certification
2009. 05

업계 최초 탄소성적표지 인증 제품 출시
Launched the industry's first product certified with
a Carbon Performance Mark
2008. 10

청정생산 기반전략 기술개발사업 - 국책사업자 선정(지식경제부)
Designated as a national project participant by
the Ministry of Knowledge Economy in the Clean
Production-Based Strategy Technology
Development Project.
- 07

‘온실가스배출정보표시’ 시범사업 확정
Designated as a demonstration business of the
Greenhouse Gas Emission Information Mark project
2007. 06

2007 국가환경 경영대상 - 대통령상 수상
2007 National Environmental Management
Won presidential award - Presidential Award
- 04

베트남 공장 준공
Completed the construction of the Vietnam factory
- 01

친환경 전시장 오픈
Opened the Environment-Friendly Showroom
2006. 03

베트남 현지법인 설립
Founded local subsidiary in Vietnam
2005. 11

한국증권선물거래소 유가증권시장 상장
Listed in the KRX Securities Market
- 11

건강주택 가구부문 대상 수상(국토교통부 장관)
Award for Health House
(Minister of Construction and Transportation)
- 10

ISO 14001 환경경영인증(한국표준협회)
Obtained ISO 14001 Environmental Management
System Certification from the Korea Standards
Association
- 07

환경경영 선포
Declared Environmental Management
- 07

안성공장 준공
Completed the construction of the Anseong factory

2012~2018

2018. 11

코리아 뉴 라이프스타일 어워즈
트렌드리더부문 최우수상(모듈플러스)
Received the Grand Prize in the category of “Trend
Leader” at the Korea New Life Style Awards (Module+)
2017. 12

현대 H&S 인수합병
Acquired and merged with Hyundai H&S
- 10

WSI 플래그십스토어 논현점 오픈
Opened the WSI flagship store Nonhyeon branch
- 08

한국소비자웰빙지수 13년 연속 1위(가정용가구)
Ranked number one in the Korea Wellbeing Consumer
Index for home furniture for 13 consecutive years
- 07

‘윌리엄스소노마’ 론칭
Launched "Williams Sonoma" brand
2016. 09

통합물류센터 오픈
Opened the Integrated Logistics Center
- 01

H-MONDO 프리미엄 가구 출시
Launched H-MONDO Premium Furniture
2015. 12

‘리바트 체어스’, ‘H-MONDO’ 브랜드 론칭
Launched the "H-MONDO" and "LIVART CHAIRS"
brand
- 07

‘리바트 하움’ 브랜드 론칭
Launched the "LIVART HAUM" brand
2014. 09

‘리바트 키즈’ 브랜드 론칭
Launched the "LIVART KIDS" brand
- 04

‘엔슬립’ 매트리스 브랜드 론칭
Launched the "enSleep" mattress brand
- 04

유해물질 제로경영 선언
Declared Zero Toxic Material Policy
- 03

(주)현대리바트 상호변경
Changed the company's name to "HYUNDAI LIVART"
2013. 11

국가품질혁신상 서비스혁신부문 대통령 표창(산업통상자원부)
Received the Presidential Citation in Service
Innovation at the Korea National Quality Awards
(Ministry of Trade, Industry and Energy)
- 08

3차 친환경구매 자발적 협약(환경부)
Concluded the 3rd Voluntary Agreement for Eco-
Friendly Purchase (Ministry of Environment)
- 03

리첸, 대한민국명품브랜드 대상(3년 연속 수상)
RITCHEN won the Korea Premium Brand Grand Prize
for three consecutive years
2012. 12

‘2012 소비자의 날’ 국무총리표창 수상
Won the Prime Minister's Commendation on the
"2012 Consumer Rights Day"
- 04

캐나다 현지법인 설립
Founded local subsidiary in Canada
- 02

현대백화점 그룹 계열사 편입
Incorporated into Hyundai Department Store Group
as an affiliate

2019~2024

2024. 07

온라인 공방 전문관 론칭
Launched as a specialist in online workshops
- 04

2024 국가브랜드대상 종합가구&인테리어부문 7년 연속 1위
Won the Comprehensive Furniture & Interior Category at
the 2024 National Brand Awards for 7 Consecutive Years
2023. 10

현대리바트 '마이스터컬렉션'출시
Released HYUNDAI LIVART's "Meister Collection"
- 09

리바트토탈 더현대서울 오픈
Opened "LIVART TOTAL" at The Hyundai Seoul
- 발쿠치네 서울 플래그십스토어 오픈
Opened the "Valcucine Seoul" Flagship Store
- 현대리바트 3년 무상 AS제도 시행
Implemented a 3-Year Free Warranty Service by
HYUNDAI LIVART
- 04

2023 국가브랜드대상 종합가구부문 6년 연속 1위
Won the Comprehensive Furniture Category at the
2023 National Brand Awards for 6 Consecutive Years
- ‘세계가구’ 론칭
Launched 'World Furniture'
- 03

‘오구가구’ 론칭
Launched 'OGU Furniture'
2022. 12

미국 ‘굿 디자인 어워드 2022’ 본상 수상(유니온체어)
Won the '2022 Good Design Award' in the United
States (UNION Chair)
- 11

국민나눔대상 보건복지부장관 표창
Awarded the Grand Prize on National Sharing from
the Minister of Health and Welfare
- 08

‘아트앤디자인프로젝트 2022’ 론칭
Launched '2022 Art and Design Project'
- 06

가구 개발 연구실 ‘마이스터 랩’ 신설
Established 'Meister Lab', a furniture development laboratory
- 06

조르제띠 서울 플래그십 오픈
Grand opening of the Giorgetti Flagship store in Seoul
- 04

2022 국가브랜드대상 종합가구부문 5년 연속 1위
Won the Comprehensive Furniture Category at the 2022
National Brand Awards for 5 Consecutive Years
- 03

독일 ‘레드닷 어워드 2022’ 본상 수상(유니온체어)
Won the "2022 Red Dot Award" in Germany (UNION Chair)
- 03

‘리바트 집테리어’ 론칭
Launched "LIVART Home Interior"
- 03

리바트토탈 플래그십 스토어 강남, 수원 오픈
Grand opening of LIVART Total Flagship store in
Gangnam and Suwon
2021. 09

‘조르제띠’ 론칭
Launched "GIORGETTI"
- 07

리바트 컬러팔레트 개발
Developed LIVART Color Palette
- 07

인도네시아 현지법인 설립
Founded local subsidiary in Indonesia
2020. 12

‘리바트 바스’ 론칭
Launched "LIVART Bath"
- 06

SWC(스마트워크센터) 준공
Completed the construction of Smart Work Center
2019. 11

대한민국 봉사대상 수상
Won the Korea Sharing Volunteer Award
- 11

제품안전의 날 산업포장 수상
Received the Industrial Service Medal for Product
Safety Day

현대리바트 조직도
Organization Chart of
HYUNDAI LIVART

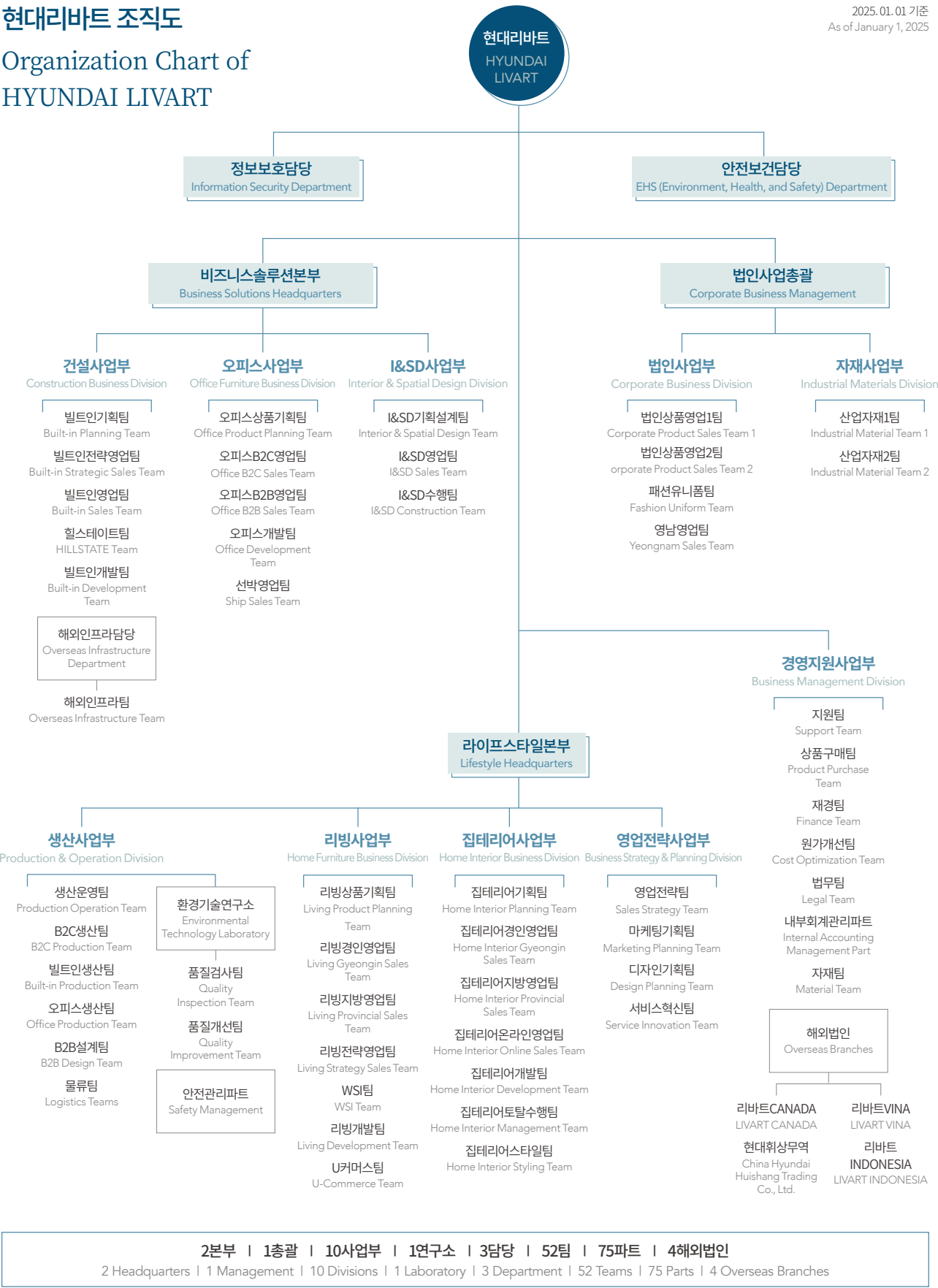

인원 및 면허 현황
Employees and Licenses

2025. 01. 01 기준
As of January 1, 2025

직원 현황 Number of Employees

단위:명 | Unit: No. of people



건축기술면허 소지 현황 Number of Architectural Technology Licenses

단위:명 | Unit: Employees

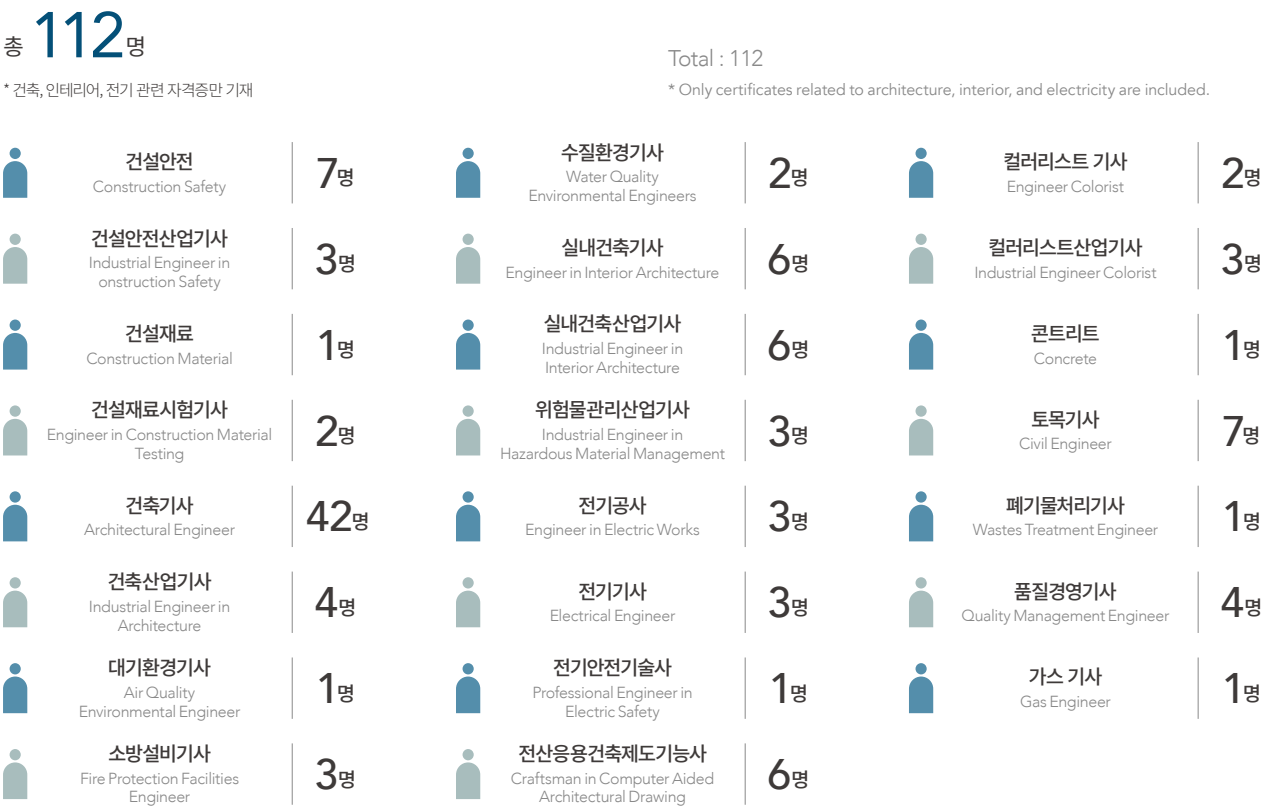

국내외 사업장 현황

Domestic and Overseas Business Sites

국내 사업장 Domestic Business Sites

주요 생산품 Major Products	가정용가구, 주방가구, 목가공품, 사무용가구, 인테리어가구, 선박용가구 외 Manufactures household furniture, kitchen furniture, woodwork, office furniture, interior furniture, marine furniture, and more.		
용인본사 Headquarter Yongin Factory	경기도 용인시 처인구 경기동로 316(남사읍) 316, Gyeonggidong-ro, Namsa-eup, Cheoin-gu, Yongin-si, Gyeonggi-do	서울사무소 Seoul Office	서울시 강남구 압구정로 201(압구정동) 201 Apgujeong-ro, Gangnam-gu, Seoul (Apgujeong-dong)
강동 사무소 Gangdong Office	서울 강동구 성안로 163(천호동) 163, Seongan-ro, Gangdong-gu, Seoul	울산사무소 Ulsan Office	울산광역시 북구 명촌10길 62 62, Myeongchon 10-gil, Buk-gu, Ulsan
안성공장 Anseong Factory	경기도 안성시 공도읍 기업단지 122-1 122-1 Gieopdanzi-ro, Gongdo-eup, Anseong-si, Gyeonggi-do	경주공장 Gyeongju Factory	경북 경주시 외동읍 문산공단길 151-19 151-19 Munsangongdan-gil, Wedong-eup, Gyeongju-si, Gyeongbuk
목포공장 Mokpo Factory	전남 영암군 삼호읍 자유무역로 103 103 Jayumuyeok-ro, Samho-eup, Yeongam-gun, Jeonnam	울산KD센터 Ulsan KD Center	울산광역시 울주군 두서면 활천리 810-3 KCC울산일반산업단지 KCC Ulsan General Industrial Complex, Hwalcheon-ri 810-3, Duseo-myeon, Ulju-gun, Ulsan
수입부품 물류센터 Imported Parts Distribution Center	울산시 남구 장생포로 304 304, Jangsaengpo-ro, Nam-gu, Ulsan	김해AS 포장센터 Gimhae After-Sales Service Packaging Center	경남 김해시 진영읍 서부로 233 233, Seobu-ro, Jinyeong-eup, Gimhae-si, Gyeongsangnam-do

해외법인 및 지사(지점) Overseas Corporations and Branches

베트남 현지법인 Overseas Corporation in Vietnam	Lot 203, Amata Industrial Park, Long Binh Ward, Bien Hoa City, Dong Nai Province, Vietnam	캐나다 현지법인 Overseas Corporation in Canada	#100-7360 River Road, Richmond, B.C V6X 1X6
중국 상해법인 Overseas Corporation in Shanghai Chinese	B-710, Hongqiao Zhongxin, NO.3051, Hechuan Rd, Minhang Dist, Shanghai, China	중국 심천지사 Overseas Corporation in Shenzhen China	12J, Block B, CaiFu Square, No.7002, Shennan Road, Futian District, Shenzhen, Guangdong Province, China
말레이시아 현지법인 Overseas Corporation in Malaysia	A15-3-3, One Ampang Avenue, Jalan Ampang Utama 2/2, 68000 Ampang, Selangor, Malaysia	인도네시아 현지법인 Overseas Corporation in Indonesia	TA-03-17, Lantai 3, Menara Jamsostek No.Utara, Kuningan Bar., Kec. Mampang Prpt., Kota Jakarta Selatan, Daerah Khusus Ibukota Jakarta 12710
폴란드 지사 Branch in Poland	Villa Metro Business House ul. Puławska 145, Warszawa, 02715, Poland	카타르 현지지사 Branch in Qatar	Sharq Capital Building No.311, C-ring Road, Doha

해외 판매망 Overseas Sales Networks

Middle East	UAE / Saudi Arabia / Oman / Kuwait / Qatar Bahrain / Iraq	Asia	Pakistan / China / Japan / Vietnam / India / Laos / Uzbekistan / Trukmenistan / Philippines Hong Kong / Singapore / Malaysia / Australia Saipan
America	USA / Canada / Mexico / El Salvador / Peru		
Africa	Kenya / Egypt		

사회 공헌 활동

Social Contribution Activities

지역사회복지사업 Community Welfare Projects



- 서울시 주거안전동행 맞춤형 집수리 사업 진행
 - * 주거안전취약계층 대상 주방, 욕실 및 리빙가구 지원 (연 50여세대)
- 영등포구청 및 청년건축학교 협업 미취업 청년 실내 건축-인테리어 기능 교육 지원
- 취약계층 아동 미술 교육 통해 디자인 패턴 개발 및 관련 판매 수익 기부 활동
- 굿네이버스, SBS ‘세상에서 가장 아름다운 여행’ 지역아동센터 환경 개선 지원
 - * 굿네이버스, SBS 공동 지역아동센터 가구 교체 및 임직원 봉사활동
- Implementation of the Seoul Housing Safety Companion Customized Home Repair Project
 - * Support for kitchen, bathroom, and living furniture tailored to vulnerable groups in housing safety (approximately 50 households per year)
- Collaboration with the Yeongdeungpo District Office and the Youth Architecture School to provide unemployed youth with training in interior architecture and design skills
- Development of design patterns through art education for children from vulnerable groups and donation of related sales profits
- Good Neighbors, SBS "The World's Most Beautiful Trip" Support for the environmental improvement of local children centers
 - * Good Neighbors, SBS Joint Project: Furniture exchange and executives/employees' volunteer activities in local children's centers

동반성장사업 Mutual Growth Initiatives

- 협력사 상생협력 지원 제도
 - 협력사 임직원 자녀 장학금 제도
 - 협력사 자금 유동성 확보 및 경영활동 지원을 위한 무이자 자금 대여, 상생펀드 운용 (기업은행, 하나은행과 펀드 조성)
 - 협력사 임직원 내일채움공제지원
- Partner Company Mutual Support System
 - Scholarship program for children of partner company employees
 - Interest-free loans and mutual growth funds for securing liquidity and supporting the management activities of partner companies (funds created in collaboration with IBK and Hana Bank)
 - Support for the "Tomorrow Savings Plan" for partner company employees

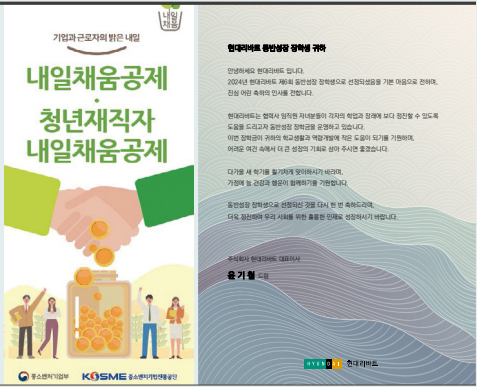

친환경 활동 Eco-friendly Activities



- 국유림 ‘탄소 중립의 숲 가꾸기’ 활동 진행
 - * 활동을 통해 산림자원 육성 및 탄소 저감 활동 선도 (경기도 용인시 백암면 소재 국유림 16.5ha, 경기도 평택시 청북면 소재 국유림 4.16ha)
- 양주 ‘국민의 숲 가꾸기’ 활동 진행
 - 지역 주민을 위한 산책로 및 화원 등 개방형 산림복지공간 조성
- Implementation of national forest "Cultivating My Green" activities
 - * Leading efforts to foster forest resources and reduce carbon emissions through employee volunteer activities and club campaigns, held four times a year, in national forests located in Baekam-myeon, Yongin-si, Gyeonggi-do (16.5ha), and Cheongbuk-myeon, Pyeongtaek-si, Gyeonggi-do (4.16ha).
- Establishing open forest welfare spaces, like walking trails and flower gardens, for residents.

HYUNDAI LIVART Way

차별화 · 가치 · 진정성은 현대리바트가 추구하는 핵심가치입니다. 3가지 핵심가치를 기반으로 '집에 대한 모든 것에 새로운 가치를 더하는 브랜드' 이것이 고객을 향한 현대리바트의 약속입니다.

Differentiation, Value, Sincerity are the core values that HYUNDAI LIVART pursues. Based on these three core values, "a brand that proposes a better space for people's happiness" is HYUNDAI LIVART's commitment to customers.



차별화

Differentiation

탁월한 디자인과 스타일로 차원 높은 경험을 제안합니다.

최고급 소재와 기술로 현대리바트의 철학을 담은 혁신적인 제품과 서비스를 만들어내고 그 가치가 시대를 넘어 지속되도록 노력합니다.

We offer a refined experience through exceptional design and style.

Using premium materials and advanced technologies, we create innovative products and services that reflect HYUNDAI LIVART's philosophy and strive to ensure their value lasts across generations.

가치

Value

세심한 디테일과 품질로 감동과 자부심을 전달합니다.

사용할수록 가슴 속 울림을 주는 차별화된 제품으로 고객의 삶에 행복을 더하는 경험을 제공합니다.

We deliver inspiration and pride through meticulous attention to detail and quality.

Our unique products resonate deeply, creating experiences that bring joy to our customers' lives.

진정성

Sincerity

신뢰를 기본으로, 내재화된 역량을 담아 제품을 만듭니다.

사람과 환경을 이롭게 하는 친환경 기술과 소재를 끊임없이 연구하며, 고객을 행복하게 하는 것은 결국 진정성 있는 제품과 서비스라는 믿음으로 진심을 다합니다.

Rooted in trust, we utilize our expertise to develop our products.

We constantly research eco-friendly technologies and materials that benefit both people and the environment. We believe that genuine products and services ultimately bring happiness to our community customers.

차별화

Differentiation

가치

Value

진정성

Sincerity

Life is Living Art

현대리바트는 집에 대한 모든 것에 새로운 가치를 더하는 브랜드로서 차별화된 디자인과 소재로, 가구 그 이상의 가치를 전합니다. 또한 주방, 바스, 건자재, 해외 프리미엄 홈퍼니싱에 이르기까지 고객의 생활공간 전반을 제안하는 '토탈 인테리어 기업'으로 진정성있게 나아가고 있습니다. '생활공간을 예술로 디자인한다'라는 리바트(Live + Art)의 이름처럼 고객의 삶과 함께하며 일상을 아름답게 만들고, 사람과 환경을 위한 지속가능성을 생각하겠습니다. 현대리바트는 매일 차별화된 가치를 만들어갑니다.

HYUNDAI LIVART, a brand dedicated to enriching lives by crafting better spaces, delivers value beyond furniture through innovative designs and premium materials. Moreover, as a "Total Interior Company," We progress by providing complete living space solutions, ranging from kitchens and bathrooms to building materials and international premium home furnishings. True to its name, LIVART—derived from "Life is Living Art"—is dedicated to beautifying daily life and contemplating sustainability for people and the environment. HYUNDAI LIVART creates unique values every day.



HYUNDAI LIVART Way

—

차별화
Differentiation

디자인 철학
Design Philosophy

“세상에 없던 가구”를 향한 끝없는 여정
An Endless Journey Toward Furniture the World Has
Never Seen

자연과 인간에게 내재된 아름다움을 모티브로 세상에서 볼 수 없는 디자인의 근간이 되며,
그 가치가 시간이 지나도 완벽할 수 있도록 타협 없는 품질로 어떠한 지름길도 택하지 않습니다.
고객의 일상 속 모든 순간의 감동을 위해 현대리바트는 세 가지 디자인 원칙을 지향하고 추구합니다.

Inspired by the inherent beauty of nature and humanity, we establish the foundation
for designs unseen anywhere else. We uphold uncompromising quality to ensure their
value remains flawless over time, avoiding shortcuts. For moments of inspiration in
every aspect of daily life, HYUNDAI LIVART adheres to and pursues three core design
principles.

디자인 3원칙
Design



디자인 수상
Design
Awards

다목적 의자 ‘유니온’ Multi-use Chair "Union"	OA 시스템 ‘NF7 700G’ OA System "NF7 700G"	모듈형 시스템 소파 ‘RS1 101G’ Module-type System Sofa "RS1 101G"	사무용 의자 ‘T5 500G’ Office Chair "T5 500G"

레드닷 디자인어워드 수상
1955년 독일에서 시작돼 독일 노르트 하임 베스트팔렌 디자인 센터가 주관 하는 세계 3대 디자인 경연 대회
Winner of Red-Dot
The world's top three design competitions were founded in Germany in 1955 and organized by the Design Center Westfalen in Nordheim, Germany.

핀업 디자인 어워드
한국 산업 디자이너 협회 (KAID)에서 주최하는 권위 있는 국제 디자인 공모전
PIN UP Design Awards
The Korean Association of Industrial Designers (KAID) organized a prestigious international design competition.

굿 디자인 어워드
산업통상자원부가 주최하고 한국디자인진흥원이 주관하는 국내 최고 권위의 디자인 선정 제도로, 상품의 외관과 기능, 재료 경제성 등 종합적 심사를 통해 우수성이 인정된 상품에 굿 디자인 마크 부여
Good Design Awards
Korea's most prestigious design selection system, hosted by the Ministry of Trade, Industry, and Energy and organized by the Korea Institute of Design Promotion, grants the Good Design Mark to products recognized for their excellence through a comprehensive examination of product appearance, function, and material economy.

현대리바트의 제품은
사람을 가장 우선시합니다

HYUNDAI LIVART's products
prioritize people above all

가구는 바로 ‘사람’이 사용하는 제품이기에, 사람이 사용할 때 가장 편하면서
실용적이어야 합니다. 현대리바트의 모든 제품은 ‘사람’을 가장 최우선에
두고 개발됩니다. 사람이 있는 어떤 공간이든 현대리바트의 제품과 함께
하실 수 있습니다.

Furniture is a product directly used by "people," so it should
be the most comfortable and practical when people use it. All
products of HYUNDAI LIVART are developed with "people"
as the top priority. Wherever there are people, you can be with
HYUNDAI LIVART products.



엄격한 품질 실험실 운영

Strict Quality Laboratory
Operation

의자 등받이 30만 회, 도어 개폐 4만 회뿐만 아니라 사람의 손에서 유출되는 염분에 의한 부식,
색상 변화 유무 측정까지... 현대리바트 품질 실험실의 엄격한 테스트를 통과해야만 ‘제품’으로서
자격을 얻게 됩니다.

Tested chair backs 300,000 times and opening and closing of doors 40,000 times, as well
as testing of corrosion by body salts and color changes on door handles... They must
pass strict tests from our quality lab to be qualified as HYUNDAI LIVART products.

수많은 품질 인증

Numerous Quality Certifications

현대리바트는 상표권 97건, 특허권 15건, 실용신안등록 1건, 디자인 등록 67건 등 총 180종 외에도
수많은 품질인증과 높은 기술력을 보유하고 있습니다.

HYUNDAI LIVART has secured many advanced technologies, as evidenced by its
numerous certificates and patents (180), including 97 registered trademarks, 15 patents,
one utility model right, and 67 registered designs.



“ 최고의 품질이 아니면
현대리바트의 이름을
허락하지 않습니다.

We Only Allow the Name
‘HYUNDAI LIVART’
for those of Best Quality.

현대리바트라는 이름, 그것은 품질에 대한 신뢰입니다.
고객과의 약속을 품질로 보여드리는 현대리바트입니다.

HYUNDAI LIVART is a name synonymous with trust in
quality. HYUNDAI LIVART demonstrates its commitment
to customers through quality.



국제적 권위의
ISO환경경영시스템 인증 획득
Acquired ISO 14001
Certification for
Environmental Management

현대리바트는 종합가구업계에서는 처음으로 국제환경인증시스템인 ‘ISO 14001’인증을 획득하였습니다. 뿐만 아니라 국내 소비자웰빙 지수 조사에서도 13년 연속 1위를 차지함으로써 친환경 경영을 실천 하는 대표적인 기업으로 자리매김하고 있습니다.

HYUNDAI LIVART is the first to receive ISO 14001, Korea's international environmental audit system. HYUNDAI LIVART has been ranked No.1 on the Consumer Well-being Index for 13 consecutive years, signifying that HYUNDAI LIVART is the leading company to practice environment-friendly management.

건강친화형 주택 기준에 적합한
친환경 가구 개발
Development of Eco-Friendly
Furniture Meeting Health-Friendly
Housing Standards

2014년 5월 7일부터 시행되는 건강친화형 주택 기준 친환경 생활 제품의 불박이가구 요구 사항을 만족하는 가구 개발을 위해 신소재 및 친환경 기술 개발을 통하여 대형챔버법에 적합한 가구(V1.0)를 개발하였으며, 지속적인 개발 활동을 이어가고 있습니다.

HYUNDAI LIVART has succeeded in developing furniture (V1.0) that has passed the national extensive chamber tests thanks to its comprehensive research into new materials and the development of eco-friendly technologies to meet the government's new regulations on built-in health-friendly housing furniture, which took effect on May 7, 2014. We will continue our efforts in this area.

동종업계 최초 데시게이트법 및
소형챔버법 품질평가 시스템 구축
Industry's First Establishment
of Desiccator and Small
Chamber Method-based Quality
Assessment System

가구업계 최초로 데시게이트법 시험 장비를 도입(2006년)하여 보드에서 방출되는 포알데하이드 자체평가를 실시해왔으며, 최근에는 소형챔버법 품질평가 시스템을 구축(2014년)하여 완제품의 TVOC(총 휘발성 유기화합물)까지 평가가 가능합니다. 이처럼 자주적인 품질관리를 실현하여 안정 적인 친환경 가구를 공급할 수 있는 기틀을 꾸준히 마련하고 있습니다.

In 2006, HYUNDAI LIVART installed laboratory instruments based on the desiccator method and conducted tests on formaldehyde emissions from boards. In 2014, we established a small-scale, chamber-based quality evaluation system that measures TVOC (Total Volatile Organic Compounds) emissions from finished products. By continually enhancing our quality management system, we strengthen our foundation for supplying eco-friendly furniture to advanced markets.

지속가능한 국산 목재 활용을 위한
자원 연구 및 제품 상용화 노력
Efforts to Research and
Commercialize Sustainable
Domestic Timber

현대리바트는 2023년 국립산림과학원과 ‘지속가능한 국산 목재 자원 연구 체계 구축을 위한 업무 협약(MOU)’을 체결하고, 국산 목재를 활용한 가구 생산 공정과 디자인 및 기술을 공동 연구하고 있습니다.

또한 2024년 강원도와 ‘국산 목재 고부가가치 활용을 위한 공동협력 업무협약(MOU)’을 체결하며, 강원도산 목재를 활용한 원목 가구 생산을 위해 연구 중입니다. 이를 통해 국산 목재의 우수성을 알리고 탄소 배출 저감 효과를 확대할 수 있도록 추진하고 있습니다.

In 2023, HYUNDAI LIVART signed a Memorandum of Understanding (MOU) with the National Institute of Forest Science to establish a sustainable domestic timber resources research framework. We are conducting joint research on furniture production processes, design, and technology that utilize domestic timber.

Additionally, in 2024, we signed an MOU with Gangwon Province to collaborate on enhancing high-value applications for domestic timber. This involves researching solid wood furniture production using timber sourced from Gangwon Province. Through these initiatives, we aim to promote domestic timber quality and enhance its impact on carbon-reduction efforts.



한국 소비자웰빙지수
13년 연속 1위
Ranked No.1 in the Korea Well-Being Consumer Index for 13 Consecutive Years



환경경영시스템 인증
Certified for ISO 14001
Environmental Management System



국가환경 경영대상
대통령상 수상
Received the Presidential Award at the National Environmental Management Awards

수상 및 기술 개발 현황 HYUNDAI LIVART Awards and Technology Development Status

2022. 05 UN선정 친환경 가이드라인 GRP 우수 등급 'AA' 인증
Certified with 'AA' Grade in GRP, an Eco-friendly Guideline Selected by the UN

04 ISO 45001 안전보건경영시스템 인증 취득
Obtained ISO 45001 Health and Safety Management System Certification

04 대한민국 국가브랜드대상 종합가구 부문 5년 연속 1위
Ranked 1st for five consecutive years of the comprehensive furniture category in the Korea National Brand Awards



2017. 08 한국소비자웰빙지수 13년 연속 1위(가정용 가구)
Ranked number one in the Korea Wellbeing Consumer Index for 13 consecutive years (home furniture)



2015. 05 친환경 가구 가이드라인(V1.0) 발간
Published guidelines on eco-friendly furniture (V1.0)

2014. 10 가구업계 최초 소형챔버법 환경성 평가시스템 구축
Established the industry's first small chamber based environmental impact evaluation system

05 건강친화형주택 기준 친환경 가구(V1.0) 개발
Developed eco-friendly furniture (V1.0) meeting the Health-Friendly Housing Standards

2013. 11 국가품질혁신상 서비스혁신 부문 대통령 표창
Received the Presidential Citation in the Service Innovation Category of the Korea National Quality Award

08 산업계 녹색구매 자발적 재협약 및 유공자 부문 환경부 장관상 수상
Received the Minister of Environment award for voluntary green purchasing contract extension and contributions in the area

2012. 12 환경표지제도 환경부 장관상 수상
Received the Minister of Environment award for eco-labeling

2011. 12 세계 최초 저탄소 제품 인증(환경부)
Received the world's first low-carbon product certification(Ministry of Environment)



11 가구 산업 최초 녹색구매 가이드라인 구축
Established the industry's first guidelines on green purchasing

10 대한민국 지속가능경영 환경부 장관상 수상
Received the Minister of Environment Award in the Field of Sustainability Management

09 제품안전의 날 동탑산업훈장 수상
Received the Bronze Tower Order of Industrial Service Merit on Product Safety Day

06 에코디자인 사업 수행 '학생용 책상세트'(환경부)
Conducted eco-design project: Student Desk Set (Ministry of Environment)

05 우레탄 폼 유해 물질 제거 첨가제 개발(연세대학교)
Developed eco-friendly urethane foam additive (Yonsei Univ.)

2010. 09 그린 파트너십 녹색기술 보급사업 전개(지식경제부)
Implemented the green partnership-based green technology sharing program (Ministry of Knowledge Economy)

2009. 07 지속 가능 제품 산학연 공동 개발 E2 사업 전개 (지식경제부)
Participated in the E2 Sustainable Product Development through the Academy-University-Research Collaboration Project (Ministry of Knowledge Economy)

04 가구업계 최초 탄소성적표시 인증 획득
Obtained the industry's first product carbon footprint certification

2009. 04 환경기술상 수상(한국목재공학회)
Received the Environmental Technology Award (Korean Society of Wood Science & Technology)

03 국가 시범사업 탄소성적표지 인증(환경부)
Received a carbon emissions certificate in the national low-carbon pilot project (Ministry of Environment)

2008. 12 가구업계 최초 LCA 인벤토리 구축
Established the first LCA (Life Cycle Assessment) inventory in the furniture industry

12 LCA, DFE, 온실가스 인벤토리 업계 최초 구축
Established the industry's first LCA, DFE, and GHG inventory

11 유해 물질 규제 REACH 진단
Conducted a REACH hazardous substance assessment

2007. 06 국가환경경영대상 대통령상 수상
Received the presidential prize at the National Environmental Management Awards



01 가구업계 최초 친환경 전시장 오픈
Opened the industry's first eco-friendly goods display shop

2006. 08 가구업계 최초 데시게이트법 환경성 평가시스템 구축
Established the industry's first Desiccator method-based environmental impact evaluation system

2005. 11 제 1회 건강주택대상 수상
Received the First Healthy Housing Grand Prize

10 ISO 14001환경경영시스템 인증 취득
Obtained ISO 14001 Environmental Management System Certification

ISO 14001

2005. 06 환경의 날 환경부 장관상 수상
Received the Minister of Environment award on Korea Environment Day

2004. 12 디자인 경영대상 대통령상 수상
Received the Presidential Award for Design Management

06 가구업계 최초 환경마크 인증 취득
Received the industry's first eco-label certification

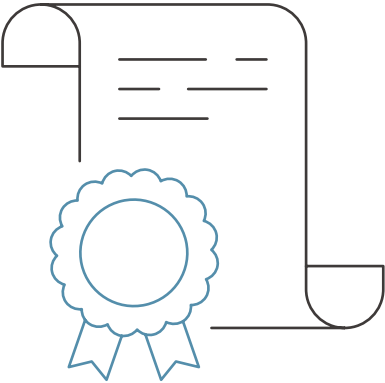

LIVART BRANDS & DEPART- MENTS



LIVART CHARACTER
론드(Ronde)

현대리바트 브랜드

리바트
리바트 키친
리바트 바스
리바트 집테리어
리바트 오피스
리바트 하움
리바트 마린
리바트 빌트인

자재사업 부문

건설사업 부문

I&SD 부문

법인사업 부문

HYUNDAI LIVART BRANDS

LIVART
LIVART KITCHEN
LIVART BATH
LIVART HOME INTERIOR
LIVART OFFICE
LIVART HAUM
LIVART MARINE
LIVART BUILT-IN

INDUSTRIAL MATERIALS DIVISION

CONSTRUCTION BUSINESS DIVISION

INTERIOR & SPATIAL DESIGN DIVISION

CORPORATE BUSINESS DIVISION



LIVART

리바트 LIVART

차별화된 감각과 디자인으로
생활공간을 창조하는
토탈 리빙 스타일 브랜드

Total living style brand that
creates living spaces with
differentiated senses and designs

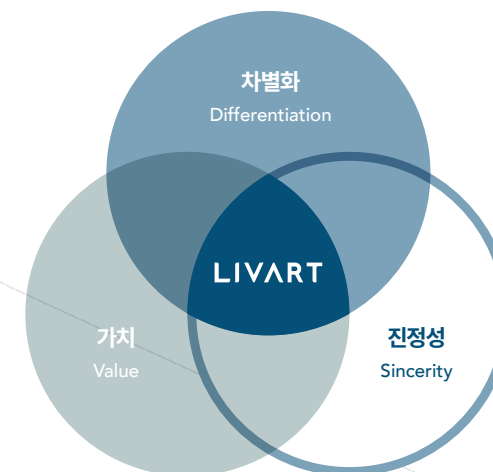

집에 대한 모든 것, 새로운 가치를 더하는 브랜드

자연과 사람에게 내재된 아름다움은 세상에서 볼 수 없던 리바트만의 디자인 근간이 되며, 아름다움을 넘어 고객에게 편안함과 행복을 전달합니다.

고객의 일상 속 모든 순간의 감동을 위해, 오랜 시간 사용할수록 가슴 속 울림이 있는 제품을 위해, 그 가치가 시간이 지나도 완벽할 수 있도록 타협 없는 품질로 어떠한 지름길도 택하지 않습니다.

Everything about the House: a Brand that Adds New Values

Inspired by the intrinsic beauty of nature and humanity, LIVART's unique designs take shape. Beyond aesthetics, we deliver comfort and happiness to our customers.

For moments of inspiration in every aspect of daily life, for products that resonate deeper the longer they are used. For flawless value over time, we maintain uncompromising quality, avoiding any shortcuts.





키친을 가장 잘 아는
사람들이 만든 리바트 키친

LIVART Kitchen, Designed by
Kitchen Experts



리바트키친
LIVART Kitchen

생활의 가치를 높이고
주방의 문화를 바꿉니다.

Enhancing the Value of Life and
Transforming Kitchen Culture.



생활의 가치를 높이는 고품질 주방가구

당신의 라이프스타일에 꼭 맞는 주방을 만들기 위해 시스템키친을 가장 잘 아는 사람들이 만들었습니다.
최신 트렌드의 감성을 담은 디자인과 차별화된 기술력으로 생활의 가치를 높여줍니다. 리바트키친은 주방을 단순히 요리하는 공간이 아닌 가족 생활의 중심 공간으로, 고객의 개성이 담긴 감각적인 공간으로 만들어 드립니다.

**Premium Kitchen Furniture that Enhances the Value of
Everyday Life**

LIVART Kitchen is crafted by those who know system kitchens best to create the perfect kitchen tailored to your lifestyle. Our designs capture the essence of the latest trends, and our unique technology elevates the value of everyday living. LIVART Kitchen reimagines the kitchen, evolving it from a mere cooking area into the centerpiece of family life and a chic, personalized environment that reflects your individuality.

LIVART
Bath



우리집
가장 건강한
공간에서 즐기는
새로운 휴식

Discovering New
Forms of Relaxation
in the Healthiest
Space of Our Home



리바트바스 LIVART Bath

이제 욕실이 우리집의
가장 건강한 공간이 됩니다.

Now, the bathroom has become
the healthiest space of our homes.

욕실, 그 이상의 경험 리바트 바스

집에서 가장 프라이빗한 공간 욕실, 라이프스타일의 독립성이 강화되면서 욕실은 더 중요해졌기에 공간에 안심을 더하고, 당신에게 딱 맞는 맞춤 공간을 제안합니다.

Bathrooms That Go Beyond Expectations, LIVART Bath

As lifestyle independence grows, the bathroom—one of the most private spaces in a home—has become even more essential. LIVART Bath adds a sense of reassurance to your space and offers personalized designs that fit you perfectly.



LIVART

집테리어

집테리어
패키지

우리집 리모델링의 시작과 끝 리바트 집테리어

Your Complete
Home Remodeling
Solution from Start
to Finish



창호



중문
홈도어

리바트 집테리어

LIVART

Home Interior

우리집 리모델링의 시작과 끝

가구에서 인테리어 리모델링까지 집의 모든 것에 리바트의 경험과 가치 그리고 진심을 담아, 생활이 예술이 되는 집을 선사합니다.

"A to Z" of Redesigning Our Home

From furniture to interior remodeling, LIVART will bring experience, value, and sincerity to your home, making it "A House where Life Turns Into Art."



LIVART
Office

오피스를 오피스답게 만듭니다

Create your office like a
proper office

오피스 테일러, 리바트 오피스 OFFICE Tailor LIVART Office

기본을 중시하는 사람들이
만드는 사무공간.
우리는 당신의 작은 움직임까지 고려하는
‘오피스 테일러’입니다.

Office Space Created by People
Who Value the Basics. We are
the "Office-Tailors" who take into
account your tiniest moves.

사무가구, 사무의자,
회의실, 오피스라운지

Office Furniture, Office Chairs,
Conference Rooms,
Office Lounges

강의실, 기숙사,
도서관, 병원

Lecture Rooms, Dormitories,
Libraries, Hospitals

Story 1

일하기 좋은 환경은 기본을 갖추는 데서 시작합니다.
리바트 오피스는 본질에 충실한 사무환경을 만들기 위해 노력합니다.
사무환경이 더 가치 있고, 본질에 집중하며, 진정성 있는 제품으로 채워질
수 있도록 리바트의 40년 노하우로 공간을 완성합니다.

A supportive work environment starts with creating the
fundamentals. LIVART Office endeavors to create a workspace
that stays true to its essence. With 40 years of expertise, we
enhance the space to ensure it is filled with higher-value
products that focus on essence and feature authenticity.

Story 2

하루의 대부분의 시간을 보내는 사무공간에서 우리는 사용자가 더 행복
하고 값진 경험을 가질 수 있는 방법을 고민합니다.
리바트 오피스는 당신이 머무는 8시간을 특별하게 만듭니다. 모든 것이
준비된 환경, 딱 맞는 오피스 라이프 스타일을 찾을 수 있도록 스타일링을
시작합니다.

We explore ways to offer users a happier and more valuable
experience in the office space where they spend most of
their time. LIVART Office transforms your 8-hour stay into
an exceptional experience. We start by styling to create an
environment where everything is prepared and the perfect office
lifestyle can be found.

Story 3

보다 편안한 공간을 만들기 위해 실용적이면서도 아름다움을 갖출 수 있는
공간에 대해 생각합니다. 원칙을 지키는 본질적인 디자인, 품질을 위한
이유 있는 가격과 고집으로 좋은 사무환경을 만드는 것에 집중합니다.

We think about practical yet beautiful spaces to create a more
comfortable environment. We strive to create a positive office
environment with essential designs that follow sound principles
and offer reasonable prices for quality, and determination.





LIVART
Haum

리바트 하움 LIVART Haum

스마트 오피스를 위한
디자인 사무가구 브랜드, 리바트 하움

LIVART Haum, a Office Furniture
Brand tailored for Smart Offices

‘높은, 최고’라는 의미의 프랑스어 ‘haut’와 ‘공간’이라는 의미의 독일어 ‘raum’에서 온 합성어로 ‘haum’은 ‘최고의 공간’을 의미합니다.

기존 사무가구와 차별화된 디자인과 서비스, 특별한 퀄리티와 가격을 지향하며, 프로페셔널한 당신에게 최고의 사무공간을 제안합니다.

"Haum" is a compound word derived from the French "haut," meaning "high," and the German "raum," meaning "space." Therefore, "Haum" represents "the best space."

This proposal is for the ultimate office space designed for professionals like you. Haum offers differentiated designs, services, and quality features at reasonable prices.



리바트 하움이
더 특별한 이유
Why LIVART Haum is
Special

오피스 전문가가 모여 만든 기능성 가구 Functional furniture designed by office specialists

리바트 시공 전문가의 전국 무상 설치 서비스 Nationwide installation service is provided by LIVART's experts free of charge.

전국 직영전시장(서울 송파, 서울 강서, 대전, 광주, 울산, 부산) Manages direct showrooms operated by each strategic region: Songpa (Seoul), Gang-seo (Seoul), Daejeon, Gwangju, Ulsan, Busan





LIVART
Marine

리바트 마린 LIVART Marine

오랜 경험과 노하우로 다양한 선박에
최적의 선박가구를 공급하고 있습니다

We provide ideal vessel furnishings
to various ships, utilizing our
extensive experience and know-
how.

대한민국 대표 선박가구 브랜드,
리바트 마린

Korea's Most Prestigious
Marine Furniture Brand,
LIVART Marine

LIVART Marine 주요 고객사 Major Partners

HD현대중공업 HD Hyundai Heavy Industries
현대미포조선 Hyundai Mipo Dockyard
현대삼호중공업 Hyundai Samho Heavy Industries
삼성중공업 Samsung Heavy Industries
한화오션 Hanwha Ocean Co., Ltd.
HJ중공업 HJ Shipbuilding & Construction Co., Ltd.
대선조선 Daesun Shipbuilding & Engineering Co., Ltd

안전한 해양 거주공간을 위한 가구 및 인테리어

선박 가구는 바다의 심한 기후변화 및 날씨에도 안전하게 사용할 수 있도록 내구성과 안전성에 초점을 맞춰 제작합니다. 리바트 마린은 오랜 경험을 통한 다수의 실적으로 까다로운 선박 규정에 부합되는 선박 가구를 제작하고 있으며, 국내외 조선사 및 선주사로부터 그 우수성을 인정받고 있습니다.

Furniture and Interior Solutions for Safe Maritime Living Spaces

Marine furniture is expertly crafted with an emphasis on durability and safety, ensuring its resilience against harsh climates and weather conditions at sea. Leveraging its extensive experience, LIVART Marine creates furniture and interior goods that comply with stringent maritime regulations. Acknowledged for its excellence, LIVART Marine has gained recognition from domestic and international shipbuilders and owners for its superior quality.

세계적인 조선사에 가구 공급

리바트 마린은 30여 년간 업계를 이끌어 온 경험과 기술로 국내외 조선사에 고품질의 선박 가구를 공급하고 있습니다.

Furnishing Top-Tier Shipbuilders Worldwide

With over 30 years of industry leadership, LIVART Marine supplies high-quality marine furniture to domestic and international shipbuilders, drawing on its extensive experience and cutting-edge technology.





LIVART Built-in

리바트 빌트인 LIVART Built-in

40여 년간 축적된 독보적인 빌트인 가구
기술력으로 선보이는 프리미엄 주문가구

LIVART Built-in possesses
unparalleled expertise, backed by
40 years of experience in apartment
furniture design and production.

고품격 주거 공간을 선도합니다

리바트 프리미엄 주문가구는 고급 아파트, 주상복합 등 대형 주거 시설에
주거용 가구와 주방가구, 목가공품 등을 공급하고 있습니다.
시대를 앞서가는 첨단 디자인과 기능을 제시함으로써 한국의 주거문화를
리드하고 있으며 유수의 건설회사들과 협력 네트워크를 구성하고 있습니
다. 1970년대 중반부터 40여 년 동안 매년 10만 세대 이상에 제품을 공급
하며 명실상부 업계 1위의 위치를 점하고 있습니다.

Leading High-Quality Residential Spaces

LIVART Premium Custom Furniture provides home furnishings,
kitchen furniture, and woodwork for upscale residential
complexes, including luxury apartments and multipurpose
space buildings. Through cutting-edge designs and advanced
functionality, we lead Korea's residential culture and have
established a strong network of partnerships with top-tier
construction companies. For more than 40 years, since the mid-
1970s, we have supplied products to over 100,000 households
each year, solidifying our position as an industry leader.



명품 아파트의 기준,
리바트 빌트인

LIVART Built-in,
The Standard for High-class Residence

수출 포장
Export Packaging

현대리바트는 고객의 제품을 유통과정 속에서 파손 및 변형되는 것을 방지하기 위해 적합한 용기와 포장자재를 사용하여 물품의 내용 및 외형을 보호하고 상품의 가치를 유지하기 위해서 기술적 작업을 통해 제품의 가치를 지켜주고 있습니다.

HYUNDAI LIVART employs appropriate containers and packaging materials to prevent damage or deformation of our customers' products during distribution. We aim to protect the items' contents and appearance, preserving their value. Through technical measures, we work diligently to uphold and protect the value of the products.

CKD 포장
CKD Packaging

수입국 현지 조립 생산을 위한 부품별 완전 분해 포장(Complete Knock Down) 서비스를 제공하고 있습니다.

Our complete knock-down (CKD) service allows our foreign importers to disassemble products individually.

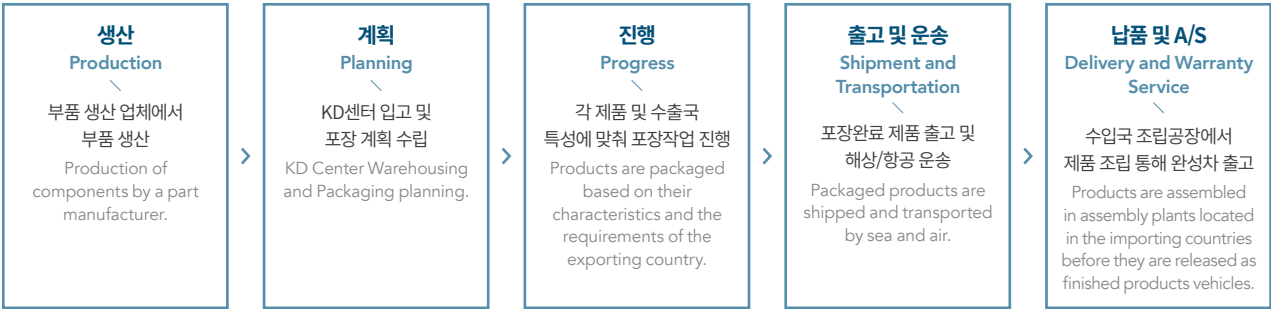

중량물 포장
Heavy Products Packaging

각종 산업 기계 및 공장기계, 설비, 금형 등의 수출포장 및 수출 포장용 목상자, 골판지 상자, 팔레트(목재 / 스틸)를 제조하여 공급하고 있습니다.

We provide export packaging services for a range of industrial machinery, factory equipment, facilities, and molds. In addition, we manufacture and supply export packaging materials such as wooden boxes, corrugated boxes, and wooden and steel pallets.

진공 포장:
내용물의 외부로부터 습기, 먼지, 충격 및 녹으로부터 방지할 제품을 포장할 때 사용되며 주로 차체설비 및 플랜트 설비 수출포장에 적합합니다.

Vacuum Packaging :
Designed to package products and protect the contents from external humidity, dust, shocks, and rust -primarily for the export packaging of car bodies and plants.



수입 부품 물류
Import Logistics for parts

수입 부품 물류센터는 자동차 생산라인에 투입되는 수입 부품(스피커, 센서류 외) 전량을 입고 및 출하하는 물류센터로서 현대자동차 및 부품 협력사에 부품 공급을 담당하고 있습니다. 약 29,164㎡(8,822평)의 부지에 컨테이너 및 각종 부품을 보관 및 적절한 공급으로 고객사 생산효율성에 큰 역할을 담당하고 있습니다.



전기차 충전시스템 수출포장
EV Charging System
Export Packaging

전기차 충전 전용 파워뱅크 및 디스펜서를 완성품 또는 부품 형태로 포장하여 북미권역으로 수출하고 있습니다. 습도에 예민한 전자제어 시스템을 철저한 방수, 방진 작업 후에 진공포장 형태로 수출하고 있습니다.

건설기계용 엔진 및 부품 수출포장
Export Packaging of Engines and
Parts for Construction Machinery

We export eco-friendly diesel engines (for forklifts, excavators, etc.) and other construction machinery parts after packaging them as finished products or in component units.

Our Import Logistics for parts Center manages the receipt and shipment of all imported parts (such as speakers, sensors, etc.) used in automotive production lines. We provide these parts to Hyundai Motor Company and its affiliated suppliers. Covering about 29,164 square meters, the facility stores containers and various parts on-site, ensuring timely distribution to enhance our customers' production efficiency.



A/S 부품 포장
Warranty Service Parts
Packaging

자동차 A/S용 부품 포장을 하고 있습니다. 20여 개의 부품 업체에서 부품을 직접 납품받아, 전국에 있는 거점별 물류센터로 납품하고 있으며, 일반적인 CKD 포장, 중량물 포장과 달리, 제품을 각 개별적으로 관리, 출하하는 업무로 숙련이 필요한 작업입니다.

We are responsible for packaging automotive parts for warranty services. We receive parts directly from around twenty different suppliers and distribute them to Hyundai Motor Company logistics centers across the country. Unlike typical CKD packaging or that for heavy products, this task requires skilled handling because we manage and dispatch each product individually.

We export finished products and components to the North American market, including power banks and dispensers designed to charge electric vehicles. Electronic control systems, sensitive to humidity, undergo thorough waterproofing and dustproofing processes before being exported in vacuum packaging.



건설기계용 친환경 디젤 엔진(지게차, 굴착기 외) 및 기타 부품을 완성품 또는 부품단위로 포장작업 후 수출하고 있습니다.

We export eco-friendly diesel engines (for forklifts, excavators, etc.) and other construction machinery parts after packaging them as finished products or in component units.



원부자재 유통
Distribution of Raw
Materials

현대리바트는 글로벌 소싱을 통해 MRO 사업에 관련된 다양한 원부자재(공구 소모품, 포장자재, 생활용품, 위생용품)를 합리적인 가격과 안정적인 공급망으로 제공합니다. 고객 맞춤형 조달 서비스를 기반으로 비용 절감과 효율성을 극대화하며, 품질 관리와 신속한 납기로 최적의 자재와 솔루션을 제공합니다.

HYUNDAI LIVART offers a range of raw materials, including tool supplies, packaging materials, daily necessities, and hygiene products, related to the MRO business at competitive prices and with a reliable supply chain through global sourcing. We deliver optimal materials and solutions based on customized procurement services to maximize cost savings and efficiency while ensuring quality and timeliness delivery.

주요 교역국
Major Trading Nations



주요 아이템
Major Products

공구 소모품, 생활용품, 위생용품, 포장자재(목재류, 산업용 랩)
Tool supplies, daily necessities, hygiene products, packaging materials(wood, industrial wraps)



산업자재 MRO
MRO of Industrial
Materials

공장설비부터 일반 소모성 자재까지 고객사 현장에 사용, 요구되는 품목을 고객사에 공급하고 있습니다. 높은 품질과 가격 경쟁력을 확보하고, 국내 및 해외 소싱 노하우로 적극적인 대응을 통해 다양한 품목 공급 능력을 갖추고 있습니다. 현재 각종 산업군에 사용되는 국내자재 및 수입자재를 고객사 요구에 맞춰 차별화된 맞춤형 서비스를 제공하고 있습니다. 전세계 제조사와 함께 간소화된 유통과정으로 제품을 안정적으로 공급하고 있습니다.

We supply factory equipment and general consumables required and used by our clients. We ensure high quality and competitive pricing, leveraging our domestic and global sourcing expertise to respond to diverse needs actively. Currently, we provide tailored services to meet our clients' demands by supplying a range of domestic and imported materials used in various industries. We work closely with manufacturers worldwide to streamline distribution and ensure a stable product supply.

주요 품목
Major Items

기계일반 General Machinery	고무 제품, 금형 제품, 동력전달 장치, 일반 공구류, 절삭가공기기 Rubber products, molded products, power transmission units, general tools, cutting machinery
전기설비 Electrical Devices	배관류, 철강류, 램프류, 볼트류 Plumbing devices, steel devices, lamp devices, bolt devices
석유화학 Petrochemicals	가스류, 연료 및 윤활유, 페인트/그리스, 화공약품, 플라스틱 원료 (PE, PP) Gasoline, fuel and lubricants, paints/grease, chemical drugs, polyethylene, polypropylene
인쇄물 Printouts	전단지, 양식지, 판촉물, 책자, 봉투/명함 등 Leaflets, formatted documents, promotional materials, booklets, envelopes/business cards, etc.
자동화 설비 Automation Equipment	공기조절기기, 계측설비, 모터/펌프, 바코드 및 마킹기기, PCB, 전력/진공설비 Air conditioning units, measuring equipment, motors/pumps, barcode and marking devices, PCB, electric power/vacuum equipment
산업안전 Industrial Safety Equipment	소방용품(전기차 전용 소화기, 아크차단기 외), 안전용품(안전화/안전모), 제전용품 Firefighting equipment (fire extinguishers for EV, arc fault circuit interrupters), safety products (safety shoes/helmet), anti-static products

맞춤형 서비스
Customized Service

범 현대 그룹사 구매서비스 Buying Power를 기반으로 Cost, Service, Quality, Delivery에 대한 전문적인 역량을 보유하고 있습니다. 약 1만여 품목을 시스템으로 구현할 수 있어, 고객사별 특성에 따라 차별화된 서비스를 제공할 수 있습니다.

We have specialized expertise in Cost, Service, Quality, and Delivery derived from the buying power of the HYUNDAI Group's purchasing services. With the ability to implement a system that manages around 10,000 items, we can offer tailored services designed for each client needs.

정량적 효과
Quantitative Effect

- 리바트 재고 운영
- 고객사 구매 인력 감소
- 리바트 구매 ERP 사용 (시스템 개발 비용 감소)
- Manages LIVART Inventory
- Reduction in Client Procurement Staff
- Use of LIVART Procurement ERP (Reducing System Development Costs)

정성적 효과
Qualitative Effect

- 구매 프로세스 효율화
- 협력사 관리 간소화
- 업무 지원 강화
- Increased Efficiency in Procurement Processes
- Simplified Affiliate Management
- Enhanced Business Support

맞춤 공급 제공
Offers Custom Supply

- 시스템 공급형
- 고객사 상주형
- 거점 활용형
- System Supplies
- On-site Technicians for Clients
- Use of Strategic Bases

주방설비
Kitchen Facilities

어느 공간보다 위생적이며 편리해야 하는 곳이 바로 주방입니다. 식재료의 저장시설, 조리기구, 식기 세척 및 보관 기구 등의 효율적 배치가 필수적으로 선행되어야 합니다. 현대리바트는 보다 전문적 이고 종합적인 지식 및 경험을 바탕으로 레스토랑, 카페, 직원식당 등의 기획 설계에서부터 기구 제작 및 설치, 지속적인 사후관리에 이르는 종합 서비스를 제공합니다.

Kitchens must be more hygienic and convenient than any other space. The efficient placement of food ingredient storage, cooking appliances, dishwashing facilities, and dish storage is essential. Leveraging our professional expertise and extensive experience, HYUNDAI LIVART offers a wide range of services, from planning and designing restaurants, cafes, and employee cafeterias to manufacturing, installing, and providing ongoing support for equipment maintenance.

종류

Types

업무 영역 Work Areas	주방 설계, 주방기구 제작, 기성품 공급(국산/수입), 설치 및 유지 보수, 설비 공사 Kitchen design, production of kitchen appliances, supply of ready-made products (domestic/imported), installation and maintenance, and installation construction
대상 업종 Target Businesses	국내외 호텔, 학교, 병원, 골프장, 레스토랑 및 푸드코트, 공장 및 기숙사 직원식당, 각종 연수원 급식 Domestic and foreign hotels, schools, hospitals, golf courses, restaurants, food courts, factories, dormitory cafeterias, and training centers
취급 품목 Handling Items	취사기구류, 열조리기구류, 세척기구류, 식기 소독기구류, 냉장기구류, 작업 관련 기구류, 배식 시스템, 식품가공 기기류, 수입기구류, HACCP 기구류, 그외 스테인리스 스틸 제품 Cooking appliances, heat-cooking appliances, washing appliances, dish sterilizers, refrigerators, work-related appliances, meal-dispensing systems, food-processing machines, imported machines, HACCP machines, and stainless steel products
기타 Other Supplies	냉동/냉장실, 배관시설, 주방용 배기 후드, 기타 특수 주방기구 제작, 각종 스테인리스 스틸 제품 주문 제작 Manufacturing of freezers/refrigerators, piping, kitchen exhaust hoods, and special kitchen appliances, as well as the made-to-order production of various stainless steel products



현대휘상무역(상해)
유한공사

Hyundai Huishang
Trading (Shanghai)
Co., Ltd.

현대휘상무역(상해)유한공사는 2011년 현대리바트에 의해 투자, 설립된 중국 현지법인으로 본사는 중국 상하이에 위치하고 있으며 북경, 강소성, 산둥성, 광둥성 등 중국 주요 지역에서 사업을 운영 하고 있습니다. 현대휘상은 가구, 건설, 일반 제조 산업에 필요한 원부자재를 소싱 및 유통, 공급하는 아시아 지역의 교역 허브 역할을 수행하고 있습니다.

Established in 2011 and headquartered in Shanghai, China, Hyundai Huishang Trading (Shanghai) Co., Ltd. is a local subsidiary founded and invested in by HYUNDAI LIVART. We operate in major cities and regions across China, including Beijing, Jiangsu, and Shandong Guangdong. Hyundai Huishang is a crucial trade hub in the Asian region. We source, distribute, and supply sources, distributes, and supplies raw materials for furniture, construction, and general manufacturing industries.

비즈니스 네트워크

Business Network

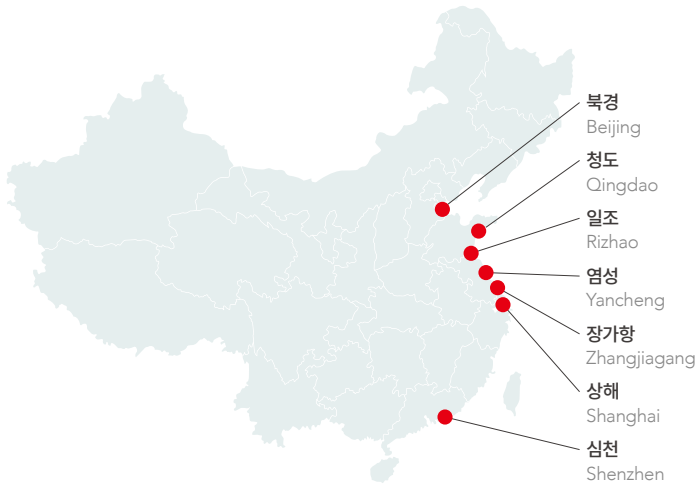

주요 품목

Major Items

가구 제품 및 반제품 Furniture Products and Semi-Finished Products	침대, 매트리스, 소파, 의자, 철제가구, 오피스가구 외 Beds, mattresses, sofas, chairs, iron furniture, office furniture, etc.
건설/인테리어 자재 Construction/Interior Materials	보드류, 합판, PB, MDF, 철물, 필름 외 Boards, plywood, PB, MDF, timber, hardware, film
포장산업재 Packaging Industrial Materials	골판지, PE필름류, OPPE이프, 팔레트 외 Corrugated boards, PE films, OPP tapes, pallets
일반산업자재, 소모 자재 General Industrial Materials, Consumable Materials	오일류, 공구류, 사무용품, 지류 외 Oils, tools, office supplies, papers, etc.
판촉/복지품 Promotional/Welfare Items	기업홍보물, 유니폼, 직원선물 외 Corporate promotional materials, uniforms, employee presents

리바트 인도네시아
PT. Hyundai Livart
Indonesia

리바트 인도네시아는 2021년 현대리바트에 의해 투자, 설립된 인도네시아 현지법인으로 본사는 인도네시아 자카르타에 위치하고 있으며 자카르타, 땅그랑, 브카시, 까라왕 등 자바지역에서 사업을 운영하고 있습니다. 인니법인은 스틸, 골판지 등 각종 부자재를 소싱 및 공급하며, KD 포장장 운영 등의 역할을 수행하고 있습니다.

Founded in 2021 and headquartered in Jakarta, Indonesia, PT. HYUNDAI LIVART Indonesia is a local subsidiary established with the investment of HYUNDAI LIVART. Our operations extend across the regions of Java Island, including Jakarta, Tangerang, Bekasi, and Karawang. The company specializes in sourcing and supplying various materials, such as steel, corrugated boxes, and supplementary materials, while managing the KD Packing business.

비즈니스 네트워크
Business Network

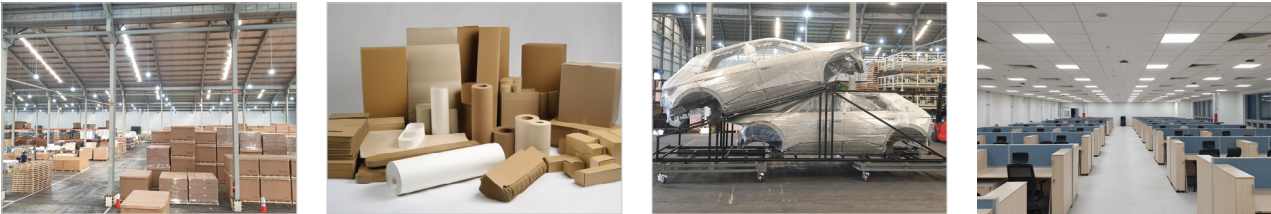

주요 품목
Major Items

KD포장 및 A/S 포장 KD Packaging / Warranty Service Parts Packaging	수입국 현지 조립 생산을 위한 차량 완전 분해 포장 및 A/S용 부품 포장 Packaging of automotive parts for local assembly production in the importing country and Packaging automotive parts for the warranty service
포장산업재 Packaging Industrial Materials	골판지, PE필름류, OPP테이프, 팔레트 외 Corrugated boards, PE films, OPP tapes, pallets
오피스 가구 Office Furniture	사무실가구, 식당가구, 회의실가구, 중역가구 외 Furniture for office, canteen, conference room, excutive room, etc
건설/인테리어 자재 Construction/Interior Materials	보드류, 합판, PB, MDF, 철물, 필름 외 Boards, plywood, PB, MDF, steel, film, etc.
일반산업자재, 소모 자재 General Industrial Materials, Consumable Materials	오일류, 공구류, 사무용품, 지류 외 Oils, tools, office supplies, papers, etc.
판촉/복지품 Promotional/Welfare Items	기업홍보물, 유니폼, 직원선물 외 Corporate promotional materials, uniforms, employee presents

국내 및 해외 건설
원스톱 토탈 서비스 제공
Providing a One-stop Total
Service for Domestic and
Overseas Construction

해외 건설 인프라 시설공사를 수행하는 EPC 종합건설 전문 기업으로 확장하였으며, 국내외 건설자재 공급, 국내 아파트 현장의 빌트인 가구 CM 사업과 특화 조형물 사업을 연계하여 그 가치를 높이는 건설 사업 전반의 토탈 서비스를 제공하고 있습니다.

We have expanded into a comprehensive construction company specializing in Engineering, Procurement, and Construction (EPC) for international infrastructure projects. We offer total construction services that add value by integrating the supply of domestic and international construction materials with our domestic apartment built-in furniture CM business and specialized formation business.



해외 공사
Overseas
Construction Projects

현대리바트는 해외 건설 현장 인프라 시설에 요구되는 주거 및 사무용 편의시설공사의 사업기획, 타당성 검토, 설계, 구매, 공정관리 및 시공 등 EPC 토탈 서비스를 제공하는 전문 건설 회사입니다.

HYUNDAI LIVART is a specialized construction company offering total EPC services for residential and office convenience facilities in overseas infrastructure projects. Our services cover various stages, including business planning, feasibility studies, design, procurement, process management, and construction execution.

공사 실적

Construction
Achievements

UGCC PJT(우즈베키스탄) / TACE PJT(투르크메니스탄) / IONE, IBRU PJT(이라크) / RAPID PJT(말레이시아) / NFXP PJT(카타르) / MIP, JAFURAH, AMIRAL PJT(사우디) 등 CIS국가를 비롯한 중동, 동남아 지역의 프로젝트를 수행하였습니다.

We have worked on projects in CIS, the Middle East, and Southeast Asian countries, including UGCC PJT (Uzbekistan), TACE PJT (Turkmenistan), IONE, IBRU PJT (Iraq), RAPID PJT (Malaysia), NFXP PJT (Qatar), and MIP, JAFURAH, AMIRAL PJT (Saudi Arabia).

편의시설 공사

Convenience Facilities



캠프 및 부속시설 (오피스, 식당, 스포츠 시설 등)
Camp and Facilities
(Office, Canteen, Sports Facilities)



워크샵 Workshop Warehouse



유틸리티 Utilities



토목 Civil Works

EPC 토탈 서비스 제공

Providing EPC Total Service

편의시설 공사의 사업제안, 설계, 생산, 시공 및 인허가까지 고객의 니즈를 반영한 종합 건설 서비스를 제공합니다.

We offer comprehensive construction services tailored to customer needs, covering everything from project proposal and design to production, construction execution, and securing approvals and permits for convenience facilities.

Engineering

- 사업 기획 및 타당성 검토
- 주거/사무용 공간 제안
- 디자인 및 설계

- Project planning and feasibility study
- Residential/office space construction
- Design and architecture

Procurement

- 자재 구매
- 자재 생산
- 물류 및 운송

- Purchase of materials
- Material production
- Logistics and transport

Construction

- 토목/건축/전기/설비 공사
- 소방 및 유틸리티 공사
- 건축 및 소방 인허가 업무 등

- Civil engineering/construction execution/ electrical/installation works
- Fire and utilities works

- Approval for construction and firefighting works

건설 현장 자재 공급
Supply of
Construcion Materials

현대리바트는 국내외 지역별, 거점별 물류/배송 시스템을 효율적으로 운영하고 있습니다. 국내외 약 300여 개 현장에 건설 및 건축자재, 안전자재(안전용품, 표지판), 가설재 등의 자재 공급 서비스를 제공하고 있습니다.

HYUNDAI LIVART efficiently manages a logistics and delivery system by region and hub, both domestically and internationally. It supplies materials including construction and building supplies, safety materials (like safety equipment and signs), and temporary materials to around 300 sites worldwide.

국내 현장

Domestic
Construction Sites

현장 운영자재

통합 관리 시스템 구축을 통해 국내 건설 현장의 소모성 자재를 체계적이고 효율적으로 공급하고 있습니다. 고객사별 구매 프로세스를 최적화하고 전국 물류 인프라 활용으로 시간과 비용을 절약할 수 있는 서비스를 제공합니다.

On-site Operational Materials

An integrated management system ensures the systematic and efficient supply of consumable materials for domestic construction sites. The service enhances the purchasing process for each client company and leverages the national logistics infrastructure to save time and effort costs.

건설자재

국내 270여 개 현장에 건설자재를 전문적으로 공급하고 있습니다. 주요품목으로는 가설자재(강관 비계, 목재), 안전자재(가설울타리, 안전 표지판류), 내부 마감재 등이 있습니다.

Construction Materials

We specialize in providing construction materials to more than 270 sites nationwide. Key items include temporary materials (steel pipe scaffolds, wood), safety materials (temporary fences, safety signage), and interior finishing materials.

해외 현장

Overseas
Construction Sites

원자재 및 플랜트, 건설자재

해외 대형 플랜트, 건축, 토목현장을 대상으로 주요 건설자재를 국내외에서 직소싱하여 공급/서비스 하고 있습니다. 경쟁력 있는 국내외 파트너 확보를 통하여 각 현장에 맞춤형된 건설 원자재 및 가설 자재를 전문적으로 공급합니다. 주요품목으로는 중국, 말레이시아, UAE, 러시아 등에 수출한 철근, 목재 및 비계, 오일류 등이 있습니다.

Raw materials, Plants, and Construction Materials

We supply and service primary construction materials for large-scale plants, architecture, and civil engineering sites overseas by sourcing directly from both domestic and international suppliers. By securing competitive partners at home and abroad, we specialize in providing customized raw and temporary construction materials tailored to each site. Key products include rebar, lumber, scaffolding, and oils exported to countries such as China, Malaysia, and the UAE Russia.



B2B 공간 전문가의 차별화된 공간 솔루션

B2B Space Specialist's Unique Spatial Solution

국내외 다양한 현장에서 인테리어와 익스테리어, 자재 및 가구, 기획부터 CM까지 그 노하우를 축적해 온 현대리바트에서 전문 영역 간 시너지를 바탕으로 보다 진보된 공간 컨설팅을 제공합니다. 업무, 상업, 주거, 호스피탈리티(FF&E)에 이르는 다양한 사업 영역에서 경계를 넘어선 차별화된 공간 솔루션 제공을 통하여 고객 만족을 실현합니다.

At HYUNDAI LIVART, we offer advanced space consulting services by leveraging synergies between our specialized fields and extensive expertise in designing interior and exterior spaces, sourcing materials and furniture, and managing construction for various domestic and international projects. By transcending boundaries and providing differentiated spatial solutions across diverse business sectors—including office, commercial, residential, and hospitality (FF&E)—we strive to achieve customer satisfaction.

I&SD 부문 Interior & Spatial Design Division



공간 설계

Interior & Spatial Design Planning

우리는 공간을 기획하고 경험을 디자인합니다. 경험의 본질을 탐구하기 위해 현황을 철저히 분석하고, R&D 기반의 혁신적 솔루션으로 숨겨진 고객의 니즈를 발견합니다. 우리의 디자인은 단순히 아름다움에 그치지 않습니다. 기능과 목적을 온전히 실현하며, 기획설계부터 현장감리까지 일관된 비전과 철학을 담아냅니다. 세심하게 설계된 디테일과 전략은 공간의 가치를 극대화하고, 지속 가능한 경쟁력을 만듭니다. 우리는 공간을 통한 실현 가능한 혁신을 제안합니다.

We plan spaces and design experiences. To uncover the essence of each space, we conduct thorough analyses of existing conditions and reveal hidden client needs through innovative solutions based on R&D. Our designs extend beyond mere aesthetics. We fully understand the function and purpose of the space, embedding a cohesive vision and philosophy from concept design to on-site supervision. Meticulously crafted details and strategic planning maximize the value of the space and foster sustainable competitiveness. We propose achievable innovation through spatial design.

프로세스

Process

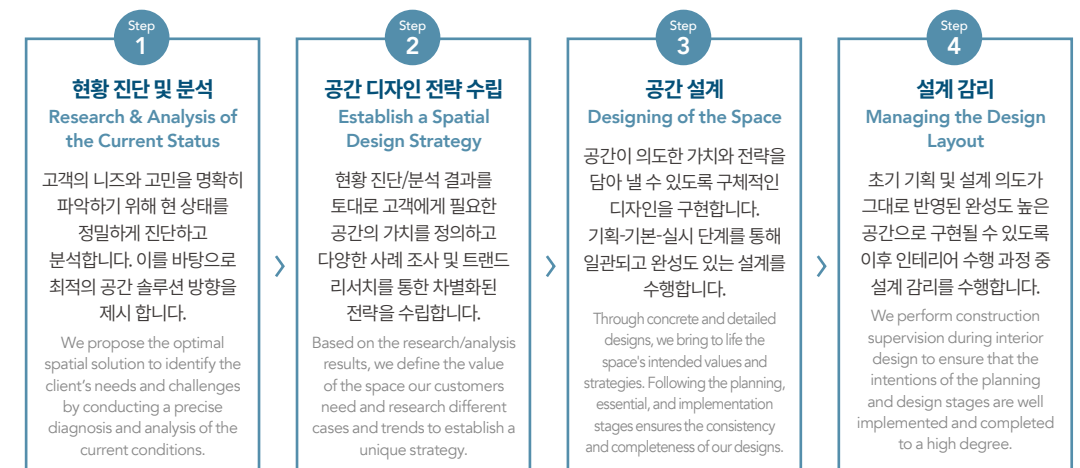

수행능력

Performing Capabilities

Planning of Space

- 타겟 기업 맞춤형 공간 기획
- 공간 프로그래밍 및 운영 전략
- Design customized spaces for target companies
- Establish operational strategies and spatial programmings

Specialized in Arts

- 아트 콜라보 기획
- 인/익스테리어 디자인
- 설치, 납품 및 유지보수
- Plans art collaborations
- Interior/Exterior designs
- Installation, supply, and repairs & maintenance

FF&E

- FF&E 기획/디자인
- 납품 및 검수
- FF&E planning/design
- Supply and examination



Investigation Analysis

- R&D 기반 트렌드 분석
- 사용자 진단 및 컨설팅
- R&D-based trend analysis
- User research and consulting

Design

- 인테리어 디자인 (기획, 기본, 실시)
- 디자인 가이드 라인 제시
- Interior Design (Planning, General, Implementation)
- Suggest design guidelines

Construction Supervision

- 디자인 디테일 관리
- Manage design details



ARTLAB

http://hyundailivart-artlab.com/

리바트(LIVE+ART) 아트랩(ArtLab)은 일상의 예술화를 모색하고 있습니다.

LIVART (LIVE+ART) ArtLab seeks to bring art into everyday life.



현대리바트 아트랩은 다년간의 경력을 지닌 미술기획자, 디자이너, 건축가, 행정가로 구성되어 각 프로젝트에 적합한 전문가와 협업해 예술을 삶 속에서 경험하고, 공감할 수 있도록 연구하고 실행합니다. 예술 작품은 시각적, 환경적으로 만족스러운 프로젝트를 위한 창의적인 기획과 합리적이고 효율적인 설계의 과정을 거친 결과물이며, 사람들의 삶에서 일상적으로 향유될 때 그 가치를 더욱 빛낼 수 있게 됩니다. 단순히 작품이 생활 공간 속에 맥락없이 놓이는 형태가 아니라 장소성을 반영하여 공간과 조화롭게 어울리는 작품을 제안하기 위해 고민합니다. 또한 삶과 예술의 교차점에 대해 기업이 가져야할 담론을 제시하며, 실용적인 면과 심미적인 부분이 만나는 지점에서의 예술의 역할에 대해 연구합니다.

아트랩은 도시, 건축, 미술, 역사, 문화 등 인문학적인 고찰을 바탕으로 프로젝트 기획을 시작하여 인허가, 제작, 설치, 사후 관리에 이르기까지 다년간의 경험을 바탕으로 한 최적의 솔루션을 제공합니다. 환경과 공간 콘셉트에 대한 전략적인 분석을 바탕으로 작가와 시행사, 시공사 간 긴밀한 협의를 주도하고 기술적인 서포트를 제공함으로써 완성도 높은 프로젝트를 실현합니다.

HYUNDAI LIVART ArtLab consists of experienced art curators, designers, architects, and administrators collaborating with experts suited to each project. We strive to ensure that art can be experienced and appreciated daily. Every artwork results from creative planning and rational, efficient design, which aim to create visually and environmentally satisfying projects. Art's value is enhanced when seamlessly integrated into people's lives. We focus not merely on placing art in living spaces without context but on proposing artworks that harmonize with the space and reflect its unique sense of place. We also explore the intersection of life and art, presenting corporate discourse on how art can enhance the blend of practicality and aesthetics.

Starting with a deep understanding of urbanism, architecture, art, history, and culture, ArtLab approaches project planning from a humanistic perspective. From planning and obtaining permits to production, installation, and post-installation management, we provide optimal solutions backed by years of expertise experience. Through strategic analysis of environmental and spatial concepts, we facilitate close communication between artists, developers, and contractors and provide technical support to realize high-quality projects.

예술 특화 공간 기획

Spatial Consulting

- 공공미술, 소장 작품, 아트퍼니처, 미디어 아트를 포괄하는 예술 공간 전반 큐레이션
- 인/익스테리어 관련 조경/놀이 시설물, 벽화, 파사드, 문주 사이니지 등 예술특화 공간 기획 및 디자인
- Comprehensive curation of art spaces, including public art, art collection, furniture, and media art.
- Planning and design of art-specialization in interior and exterior spaces, including landscape design, playground facilities, murals, facades, and entrance signage.

공공미술 Public Art

- 신, 증축 건축물 법정 의무 미술작품 및 도시 계획에 따른 환경 조형물
- 작품 기획, 심의, 제작 및 설치 총괄
- Comprehensive curation of art spaces, including public art, art collection, art furniture and media art
- Comprehensive management of artwork planning, deliberation, production and installation.

미디어아트 기획 및 솔루션 제안

Media Art \ Media Art Planning and Solution Proposals

- 미디어아트, 시즌 연출 영상 등 기획
- 미디어 파사드 기획 및 제작, 시공
- Comprehensive curation of art spaces, including public art, art collection, art furniture and media art
- Media façade plannig, production and installation.

아트마케팅 Art Marketing

- 브랜드 및 제품 아트 콜라보레이션
- VMD, 전시, 시즌 연출 기획
- Comprehensive curation of art spaces, including public art, art collection, art furniture and media art
- VMD, exhibitions, and seasonal production planning.

프리미엄 건자재 사업

Premium Furnishing Materials

삶의 일부인 주거공간에 대한 가치와 그 중요도가 점차 높아짐에 따라 현대리바트는 인테리어의 품격을 한 단계 높여 줄 수 있는 프리미엄 건자재를 제안합니다. 이태리 FLORIM, Fiemme TREMILA 등의 유럽 선진 브랜드들과 독점계약을 체결하고, 고객의 요구에 부합하는 공간을 완성시켜 나가며, 아름다운 주거 환경을 만들어갑니다.

As the importance of residential spaces in people's lives keeps increasing, HYUNDAI LIVART is dedicated to improving the quality of interiors with premium building materials. We provide exclusive agreements with prominent European brands such as FLORIM from Italy and Fiemme TREMILA. By meeting our customers' demands, we aim to create spaces that reflect their preferences and enhance the beauty of residential areas environments.

인테리어 마감재

Interior Furnishing Materials



세라믹 | 플로림, 그레스파니아

100% 천연소재인 유럽산 프리미엄 친환경 소재로 마찰 및 온도 등에 대한 내성을 가지고 있으며, 뛰어난 내흡수성으로 유지관리에 탁월합니다.

Ceramic | Florim(Italy), Grespania(Spain)

Ceramic is a 100% natural, premium European eco-friendly material that resists friction and temperature, is easy to maintain, and offers excellent absorption resistance.



원목마루 | 피메 트레밀라

고품질 이태리 오크나무를 사용한 원목 마루로 특유의 색상과 패턴, 질감을 구현하며 친환경적인 주거공간을 선사합니다.

Wooden Flooring |

Fiemme Tremila(Italy)

The wooden floor, crafted from high-quality Italian oak, offers an eco-friendly residential space with a unique color and pattern texture.

액세서리 및 하드웨어

Accessory and Hardware



수전 | 뉴폼

업계 선두 기업인 이태리 수전 액세서리 및 하드웨어 제조사로 실내공간에 다양한 디자인 제품과 그에 걸맞는 마감 패턴을 적용해 고급스러운 공간을 선사합니다.

Faucet | Newform(Italy)

Italy's top manufacturer of faucet accessories and hardware unveils luxurious spaces with a diverse array of design products and finishes patterns.



도어 핸들 | 올리바리, 엔토

Brass(황동) 소재로 이루어져 무게감을 지닌 유럽산 도어 핸들로 세계적인 건축가 및 디자이너와 협업을 통해 예술과 결합한 섬세한 디테일을 제안합니다.

Door Handle | Olivari(Italy), Ento(Italy)

European brass door handles collaborate with top architects and designers to propose elegant details that blend with art.

FF&E 및 OS&E 사업

FF&E and OS&E Business

호텔, 리조트, 공용부 공간의 가구 설계 및 공사 진행하며, 제작 가구 및 붙박이가구를 공간디자인 컨셉의 흐름과 맞게 기획합니다. 고객들의 한층 높아진 라이프 스타일을 반영하여 트렌드 선도하는, 독창적이고 실용적인 공간을 전문적으로 제안해드립니다. 또한 공간의 가치를 향상 시킬 수 있는 현대리바트만의 경험과 노하우를 통한 차별화되고 기능적인 공간을 창출해드립니다. 현대리바트는 공간의 완성도와 디자인 특화를 위해 가구, 아트웍, 붙박이가구, 오브젝트 코디까지 한 맥락으로 풀어내는 기술력을 바탕으로 프로젝트를 성공적으로 완수합니다.

We design and construct furniture for hotels, resorts, and communal spaces, planning custom-made and built-in furniture in harmony with the flow of the space design concept. We specialize in designing trendsetting, innovative, and practical spaces that reflect the elevated lifestyles of our clients. Furthermore, HYUNDAI LIVART creates unique and functional spaces that enhance the value of any area, drawing on our distinctive experience and expertise. HYUNDAI LIVART successfully completes projects by seamlessly integrating furniture, artwork, built-in elements, and object coordination, ensuring excellence in space design.

FF&E

Furniture, Fixture & Equipment

제작가구, 사무용가구, 예술작품, 커튼, 거울, 장식품까지 호텔 및 리조트 공간의 최적화된 공간 배치 및 완성도 높은 디자인 설계를 제안합니다.

We propose optimized space layouts and high-quality design plans for hotels and resorts, encompassing custom-made furniture, office furniture, artworks, curtains, mirrors, and decorative items.



OS&E

Operation, Supplies & Equipment

객실 아메니티, 식음업장 기물, 린넨, 유니폼, 청소용품 및 시설 자재 등 운영에 필요한 전반적인 소모 자재를 통합적으로 공급합니다.

Through an integrated approach, we provide a comprehensive supply of all the consumable materials needed for operation, including room amenities, F&B establishment utensils, linens, uniforms, cleaning supplies, and facility materials.

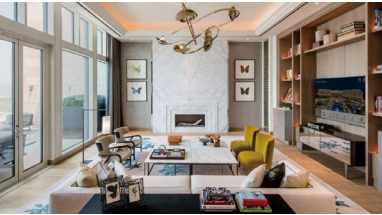

인테리어 CM

Interior CM

창의적 공간의 디자인 컨셉을 실현하기 위한 인테리어 시공 서비스를 제공하고 있으며, 원가관리, 공정관리, 품질관리를 통한 인테리어 시공 통합관리(CM)서비스를 제공합니다. 인테리어 공사는 철거부터 전기, 설비, 습식, 건식, 내부 가구 마감 등 복합된 공사들이 어우러지며, 견적부터 관리 시공까지 전문가의 관리가 필요합니다. 인테리어 CM은 각 공정 별 연계성, 세부 원가분석, 품질관리 부분 전문성을 가지고 최고의 서비스를 고객사에 제공합니다.

We provide interior construction services to realize the design concept of creative spaces and integrate interior construction management (CM) services through cost management, schedule management plans, and quality control. Interior work involves complex tasks such as building demolition, electricity, equipment, wet and dry cleaning, and finishing interior furniture, and it requires expert management. Interior CM offers exceptional service to clients by integrating each process, analyzing detailed costs, and ensuring quality control.

전문성

Professionalism



신뢰받는 파트너 Reliable Partner

법인 임직원에게 필요한 상품과 유니폼, 더 나아가 법인의 홍보를 위한 판촉물까지, 오프라인을 넘어 온라인과 모바일에서도 만나실 수 있습니다.

We offer products and uniforms for corporate employees and corporate promotional materials via our offline and online mobile platforms.

법인 사업 부문 Corporate Business Division

온/오프라인 사업 Online and Offline Business

백화점의 고품격 상품과 제휴 서비스로 고객사의 요구에 맞는 상품을 최적의 가격에 온라인, 오프라인으로 제공합니다. 별도의 배송 담당 조직 구성으로 신속 배송하며, 체계적인 시스템으로 고객의 문의사항을 친절하고 정확하게 응대합니다.

We offer customers high-quality products tailored to their needs through partnerships with upscale, online, and offline department stores at optimal prices. With a dedicated delivery team and systematic processes in place, we ensure prompt delivery and offer courteous and accurate responses to our customers inquiries.

오프라인 부문

Offline Division

일반 상품

현대리바트의 원부자재 구매력을 기반으로 가전제품, 주방용품, 의류, 집화 등 유명 브랜드 상품을 직거래를 통해 믿을 수 있는 최적의 가격으로 제안해 드립니다.

General Products

Leveraging HYUNDAI LIVART's procurement power, we provide trusted products from well-known brands—spanning home appliances, kitchenware, clothing, and accessories—at the best possible prices through direct purchases transactions.

단체 선물

명절 직원 선물, 행사 기념 선물(고객사 로고 및 감사카드 삽입) 등 기업단체선물을 온라인 최저가 보다 저렴한 가격에 제공해 드립니다.

Group Presents

We provide corporate gifts for employees, which include customer logos and thank-you cards, for holidays and events at prices more competitive than those found online prices.

판촉물

홍보 및 판촉행사에 적합한 최적의 상품을 소싱하여 각 기업의 요청사항에 맞춰 제공해 드립니다.

Promotional Materials

We source and supply optimal products tailored for publicity and promotional events that meet corporate needs.

명절 상품

드리는 분의 정성, 받는 분의 기쁨까지 생각하여 엄선한 상품만 최적의 가격으로 제공해 드립니다.

Holiday Commodities

We offer the best selected products at affordable prices for the joy of givers and recipients alike.

간편한 오프라인 구매 절차

맞춤 오프라인 서비스 상담문의
02-3014-2629 / 법인영업팀

Simple Offline Purchase Procedure

For enquiries and consultation about our tailored offline service, please contact our Corporate Business Team at +82-2-3014-2629.



온라인 부문

Online Division

임직원을 위한 복지몰(PC/APP)

다양한 제휴물과 특성에 맞는 고품질 상품을 획기적인 할인율로 제공하여 임직원 선물 만족도가 향상됩니다.

Welfare Mall for Employees (PC/APP)

We offer a range of affiliated malls and high-quality products at exclusive discounts, enhancing employee satisfaction with corporate gifts.

신규 상품 및 브랜드 마케팅 이벤트 판촉물

단발성 및 중장기 판촉행사 취지와 맞도록 컨설팅하여, 각 지점 및 대리 주문자가 상시로 판촉물 구매를 통한 관리를 할 수 있습니다.

Promotional Mall for New Products and Brand Marketing Events

We provide tailored consulting for short-term and long-term promotional events to align with our clients' objectives. This allows branch managers and authorized agents to seamlessly manage and purchase promotional materials through an integrated procurement system whenever needed.

마일리지 포인트몰

직원의 복지 지원금을 쇼핑몰 마일리지로 부여하여 담당자에게는 지급의 편의를 제공, 임직원들에게는 매력적인 사용처와 저렴한 상품으로 구성된 쇼핑몰을 통해 만족도를 높여드립니다.

· 복지몰 : <http://gift.e-hyundai.com>

Mileage Point Mall

We offer employee welfare grants in the form of shopping mall mileage to enable your staff to perform their duties conveniently and ensure your employees enjoy shopping at affordable prices.

· Welfare mall: <http://gift.e-hyundai.com>

온라인 부문

Online Division

임직원과 고객만족을 위한

기업고객 맞춤 서비스

Corporate Customer-Tailored Services
Designed to Boost Employee
Satisfaction

• 전용 쇼핑몰 개발/운영

고객사만을 위한 온라인 쇼핑몰로 행사 대상자 외에는 접속할 수 없으며, 행사기간도 자유롭게 선택할 수 있습니다.

Development/Operation of
Dedicated Shopping Mall

The online shopping mall is exclusively reserved for our customers; only individuals eligible for your events can access the mall, and you are free to select your event periods.

• 다양한 포인트 부여 방법

원하는 시점에 포인트를 일괄 부여할 수 있으며, 실시간 포인트 연동까지 다양한 방법으로 포인트 처리가 가능합니다.

Various Ways to Award Points

We will award you points comprehensively at your preferred time and can manage your points in various ways, including real-time handling.

• 온라인 상품(선물) 품평회 진행

임직원 및 고객의 니즈를 온라인 품평회를 통해 파악해 드립니다.

Online Product (Present) Evaluation
Sessions

We can identify the needs of your employees and customers through our online product assessment sessions.

• 다양한 제휴물 제공

통신 3개사(SK, KT, LGU+) 특가물 / 생활용품 (LG생활건강, 동원) 등 다양한 제휴물을 제공해 드립니다.

Diverse Affiliated Malls

We offer a variety of affiliated malls, including the special price malls from the three major telecommunications carriers (SK, KT, LGU+), as well as Hmall (home shopping and department stores) and life goods (LG Household & Health Care, Dongwon).

• 간편한 관리자 시스템 제공

회원별 잔여 포인트 및 조직별 일일 매출 조회 등 다양한 행사관리가 가능합니다.

Convenient Administrator System

We can assist with various event management tasks, including inquiries about members' remaining points and daily sales organization.

• 고객사의 로고 및 디자인 반영

고객사의 로고 및 디자인을 반영하여 임직원의 소속감을 상승시켜 드립니다.

Engraving of Customer Logotypes
and Design

We can engrave your logo and design onto your products to enhance employees' sense of ownership belonging.

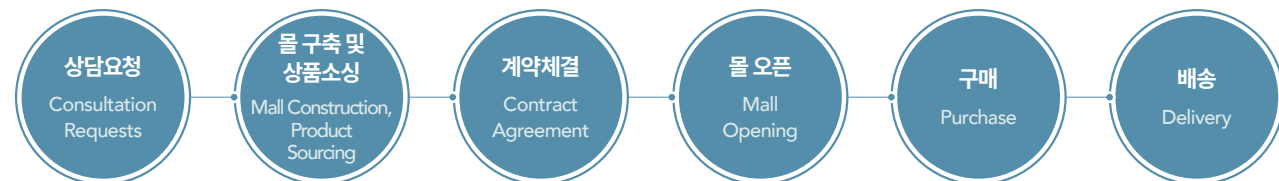

간편한 온라인몰 구축 절차

Convenient Online Mall
Construction Procedure

판촉물 물 오픈 예정

Upcoming Launch of the
Promotional Mall

맞춤 온라인 서비스 상담문의 02-3014-2638 / 온라인파트

For inquiries and consultation about our tailored online service, call +82-2-3014-2638. / Online Part

현대백화점의 전문적인 판촉물 물의 오픈을 준비하고 있으며, 각 행사에 맞는 다양한 프로모션 자료와 트렌디한 제품을 제공합니다.

We are preparing to launch Hyundai Department Store's specialized promotional mall, offering a diverse range of promotional materials and trendy products tailored for every event.



패션 유니폼 사업

Uniform Business

Everywhere, Every wear

일터와 일상을 아우르는 워크웨어를 제안합니다.

We propose workwear that combines professional and everyday use life.

일상생활의 활동 중에서 가장 많은 시간을 보내는 곳, 일터.

리바트 웨어는 50여 년간 '일터'의 변천사와 함께 했습니다. 일터가 땀 흘리는 노동의 현장으로 여겨지던 70년대에 범현대그룹의 근무복을 시작으로 새로운 가치를 만들어내는 창조 공간으로 인정받게 된 현재까지 다양한 파트너사에 워크웨어를 공급하고 있습니다.

The workplace is where individuals spend the majority of their time each day.

LIVART Wear has been closely linked to the evolution of the workplace for over 50 years. In the 1970s, when the workplace within the Hyundai Group was perceived as a site of labor and sweat, we began by providing work uniforms. Over time, as the workplace transformed into a space recognized for creating new values and fostering innovation, we have continued to supply workwear to various partners to the present day.

고객 맞춤 서비스 제공

Providing Customized
Service

모든 작업 공간에 리바트 웨어가 함께합니다.

공간이 달라지면 옷의 역할도 달라져야 합니다. 리바트 웨어는 산업과 직종별로 달라지는 근무환경에 맞춰 커스터마이징 워크웨어를 제공합니다. 근무환경에 최적화된 워크웨어는 기능적이며 안전을 높여줍니다. 더불어 기업가치를 녹여낸 디자인은 파트너사만의 아이덴티티를 표현하며 근무복 이상의 가치를 창출합니다.

LIVART Wear is with you in every workspace.

As spaces change, the role of clothing must also adapt. LIVART Wear provides customized workwear for the diverse working environments found in various industries and job types. Our workwear is designed to improve the functionality and safety workplace. Moreover, our designs embody the corporate values of our partners, showcasing their distinctive identity and delivering value beyond just uniforms.

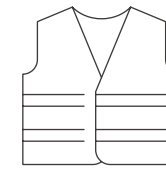
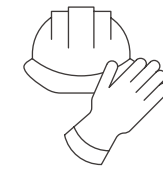
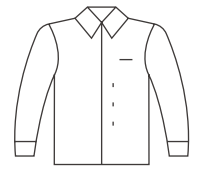
작업복
Work Wear안전 기능성
Safety & Tech특수 장비
Gear판매 사무복
Office Wear

토탈 의류 시스템 인프라 구축

Establishment of a Total Clothing System Infrastructure

첫 단추에서 마지막 단추를 채우기까지 리바트 웨어의 진심을 담습니다.

리바트 웨어는 최적의 제품을 최고의 품질로 제공하기 위해 토탈 의류 시스템 인프라를 구축했습니다. 착용자의 입장에서 고민하는 영업, 디자인팀, 그 고민을 최상의 품질로 구현하는 생산, 구매팀 제품을 받는 순간까지 생각하는 물류서비스팀. 리바트 웨어는 기획부터 생산, 사후관리의 모든 시스템에서 최고의 서비스를 추구합니다.

From the first button to the last, we infuse LIVART Wear with sincerity.

LIVART Wear has developed a comprehensive clothing system infrastructure to deliver the best products with the highest quality. Our sales and design teams consider the wearer's perspective, while our production and procurement teams ensure these considerations translate into top-quality products. Additionally, our logistics service team ensures that every aspect, including the moment of product reception, is thoroughly considered out.

영업 Sales	디자인 Design	생산/구매 Production / Purchase	물류 서비스 Logistics Service
국내 유니폼 최대 전문 영업 조직 The largest uniform sales organization in South Korea	업종별 맞춤 디자인 서비스 제공 Providing customized design services for each industry	국내외 생산 인프라 보유 및 대량 구매 바이파워 Ensuring both domestic and international production infrastructure alongside strong purchasing power	직영 물류센터 및 인력 운영 Direct management of logistics center and manpower
<div>- 기획, 상담, 영업 전문 인력 지역별 운영 경인 파트 (서울 사무소) 영남 파트 (울산 사무소)</div> <div>- Planning, counseling, and management of sales professionals by region Gyeongin (Gyeonggi& Incheon Part) (Seoul Office) Yeongnam Part (Ulsan Office)</div>	<div>- 제조업, 호텔, 병원, 서비스업 등 디자인 포트폴리오 보유</div> <div>- 유명 디자이너 디자인 전문사 협업 경험 한섬, 톰브라운, 미스지콜렉션 外</div> <div>- Design portfolio for sectors such as manufacturing, hospitality, healthcare, and services</div> <div>- Experience in collaborating with renowned designers and design specialty firms (Handsome, Thom Browne, Miss Gee Collection, etc.)</div>	<div>- 연간 200만장 이상의 생산 노하우</div> <div>- 생산현황 소량 : 경인 1, 울산 1개소 자체 운영 국내 : 부산 2, 울산 1개소 협력 공장 운영 해외 : 인도네시아 3, 베트남 2개소 협력공장</div> <div>- Expertise in manufacturing over two million pieces annually</div> <div>- Production status</div>	<div>- 경인 1개소, 울산 1개소 운영</div> <div>- 재고 보관 및 수시 입고고 시스템 보유</div> <div>- 전문 패키징 서비스 제공</div> <div>- Managing the logistics centers in Gyeongin (Gyeonggi and Incheon) and Ulsan</div> <div>- Equipped with inventory storage and a periodic input/output system</div> <div>- Offering professional packaging services</div>

CONTACT US



















서울 사무소 Seoul Office 서울시 강동구 올림픽로 753 (암사동) 3층 3F, 753, Olympic-ro (Amsa-dong), Gangdong-gu, Seoul Tel . 02-3014-2557 Fax. 02-3014-2580	울산 사무소 Ulsan Office 울산시 북구 명촌10길 62 (명촌동) 3층 3F, 62, Myeongchon 10-gil (Myeongchon-dong), Buk-gu, Ulsan-si Tel . 052-290-1488 Fax. 052-288-4136	경인 물류센터 Gyeongin Logistics Center 경기도 광주시 초월읍 산수로 58번길 13 13, Sansu-ro 58beon-gil, Chowol-eup, Gwangju-si, Gyeonggi-do, Republic of Korea Tel . 031-637-2211 Fax. 031-797-1138	영남 물류센터 Yeongnam Logistics Center 울산시 북구 산성로 40(효문동) 울산지식산업 센터 224호 Ulsan Knowledge Industry Center Unit 224, 40, Sanseong-ro (Hyomun-dong), Buk-gu, Ulsan-si Tel . 052-290-1488 Fax. 052-288-4136
--	---	--	--

파트너사

Partners

리바트 웨어와 함께하는 파트너사를 소개합니다.

Introducing LIVART Wear's partners.

제조업 Manufacturing	서비스업 Services
<div></div>	<div></div>
건설업 Construction	금융업 Finance
<div></div>	<div></div>



ACHIEVE -MENTS OF LIVART

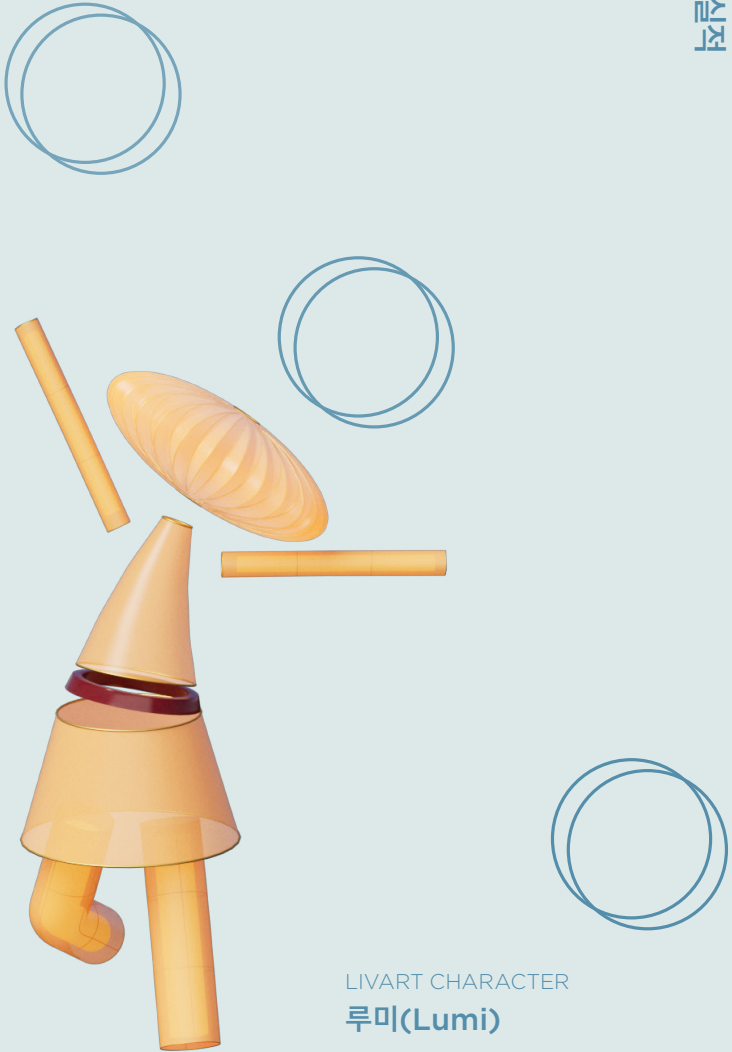

LIVART CHARACTER
루미(Lumi)

**국내 사업
실적**

리바트 빌트인 국내 실적
(2021 ~ 2024)
리바트 오피스 국내 실적
(2021 ~ 2024)

**해외 사업
실적**

해외 지점
해외 주요 실적
베트남 해외 실적

중동
해외 실적
북미
해외 실적
동남아시아 &
오세아니아
해외 실적
사업장 주소

**DOMESTIC
PERFORMANCE**

LIVART BUILT-IN
DOMESTIC PERFORMANCE
(2021-2024)
LIVART OFFICE
DOMESTIC PERFORMANCE
(2021-2024)

**OVERSEAS
PERFORMANCE**

OVERSEAS ORPORATIONS
OVERSEAS ACHIEVEMENTS
VIETNAM ACHIEVEMENTS

MIDDLE EAST
ACHIEVEMENTS
NORTH AMERICA
ACHIEVEMENTS
SOUTH-EAST ASIA &
OCEANIA
ACHIEVEMENTS
CONTACT

리바트 빌트인 국내 실적(2021 ~ 2024)

LIVART Built-in Domestic Performance(2021-2024)

일반가구 국내 주요 실적(2021 ~ 2024) Major General Furniture Supply Records in Korea(2021-2024)

발주처/현장명 Client/Site Name	세대수 No. of Households	발주처/현장명 Client/Site Name	세대수 No. of Households
 현대건설			
경산 중원지구 회원아파트 Gyeongsan Jungwonjigu Member's Apartment	657	의정부역 주상복합 Uijeongbu Station Multipurpose Complex	232
천안 동남구청사 Cheonan Dongnam District office	451	대구 오페라 Daegu Opera	1,207
인천용현 Incheon Yonghyeon	616	가평 Gapyeong	451
일원대우 재건축 Ilwon Daewoo Reconstruction	110	대구 동인센트럴 Daegu Dongin Central	501
화성봉담 Hwaseong Bongdam	1,004	대구 도원동 Daegu Dowondong	1,150
판교대장지구 Pangyo Daejang Jigu	836	익산마동 Iksan Madong	454
현건 개포 8단지 Hyeongeon Gaepo Dist.8	1,996	가산동지식산업센터 Gasandong Techno Vally	567
남양주별내 Namyangju Byeolnae	578	평택고덕 Pyeongtaek Godeok	665
금정역주상복합 Geumjeongyeok Multipurpose Complex	1,482	오산더퍼스트 Osan The First	927
속초 Sokcho	394	인천 하버하우스 Incheon Harborhouse	1,267
부산연산 재건축 Busan Yeonsan Reconstruction	1,651	현건 포항초곡 Hyeongeon Pohang Chogok	1,866
고양삼송 스칸센 Goyang Samsong Seukansen	2,513	대전 도안퍼스트 Daejeon Doan First	433
부산 이진베이시티 Busan Ijinbei City	1,368	평촌트리피아 Pyeongchon Trigia	904
대구범어 Daegu Beom-eo	503	안양융창지구_컨소 Anyang Yungchang_Consociation	289
전주효자재개발 Redevelopment in Jeonju Hyoja	1,214	송도 더스카이 B2BL Songdo The Sky	1,510
안양 비산동 Anyang Bisandong	303	광주첨단 Gwangju Cheomdan	315
대구다사읍 주상복합 Daegu Dasaeup Multipurpose Complex	736	평택더퍼스트 Pyeongtaek The Fist	1,107
신방화 Sinbanghwa	96	현건 안양 펠루스 Hyeongeon Anyang Pelus	178
수원팔달재개발 Redevelopment in Suwon Paldal	1,322	남산OT Namsan Mountain OT	282
평택영신 Pyeongtaek Yeongsin	649	현건 동탄61블럭 Hyeongeon Dongtan 61Block	585
홍은2구역재건축 Redevelopment in Hongeun Dist.2	608	현건 인천시청역 Hyeongeon Incheon City Hall Station	746
남양주자식산업센터 Namyangju Techno Vally	230	현건 봉담프라이드시티 Hyeongeon Bongdam Pride City	1,565
클러스터 한강미사3차 지식산업센터 Cluster River Han. Misa 3nd Techno Vally	294	송도스테이에디션 Songdo Stay Edition	608
부천계수범박 Bucheon Gyesu Beombak	1,493	대구 앞산센트럴 Daegu Mountain Central	345
과전중앙OT Gwacheon Jungang OT	319	대구만촌 Daegu Manchon	420
포항 Pohang	1,717	GL메트로시티 GL Metro City	420
창경궁 Changgyeonggung Palace	181	청계센트럴 Cheonggye Central	522
인천주안1구역재개발 Redevelopment in Incheon juan Dist.1	1,627	대전가양동 Daejeon Gayangdong	358
청량리미주상가 Cheongryangri Miju Shopping Center	954	고덕강일 Godeok Gangil	660
현건동탄 Hyeongeon Dongtan	418	장안동OT Jangandong	369
광주삼동 Gwangju Samdong	565	올림픽파크포레온 Olympic Park Foreon	3,930
송도3차 Songdo 3nd	1,100	현건 달성공원 Hyeongeon Dalseong Park	392
대전갑천 Daejeon Gapcheon	422	현건 대명1차 Hyeongeon Daemyeong 1st	1,089
대구역 Daegu Station	953	현건 몬테로이 Hyeongeon Monteroi	3,731
구리갈매 Guri Galmae	396	 GS 건설	
안산중앙OT Ansan Jungang OT	702		
디에이치퍼스티어아이파크 The H Fistier I-PARK	1,061	무등산자이 Mudeungsan Xi	1,300
용현학익(씨티오씨엘1단지) Yonghyeon Hagik (City O Ciel Dist.1)	1,131	판교밸리자이 Pangyo Valley Xi	632
리슈빌강일 Richeville Gangil	809	개포4단지 Gaepo Dist.4	1,418
광주신용동 지역조합 Gwangju Sinyong-dong Regional Union	1,647	중산자이 Jungsan Xi	1,453
인천계양(자이계양) Incheon Gyeyang (Xi Gyeyang)	1,150		

일반가구 국내 주요 실적(2021 ~ 2024) Major General Furniture Supply Records in Korea(2021-2024)

발주처/현장명 Client/Site Name	세대수 No. of Households	발주처/현장명 Client/Site Name	세대수 No. of Households
 현대엔지니어링		 포스코건설	
여수죽림 Yeosu Jukrim	990	안양역푸르지오더샵 Anyang Station Prugio the Sharp	1,164
부천 중동 주상복합 Bucheon Jungdong Multipurpose Complex	999	광주오포2차 Gwangju Opo 2nd	1,475
대구 황금동 Daegu Hwanggeumdong	750	양산석산 Yangsan Seoksan	832
부산명륜2차 Busan Myeongryun 2nd	854	거제상동 Geoje Sangdong	1,288
판교역 Pangyo Station	584	인천주안10구역 Incheon Juan Dist.10	1,150
신림 강남아파트 Sinrim Gangnam Apartment	1,143	청주북대 Cheongju Bokdae	986
대구 감삼동 Daegu Gamsamdong	568	천안직산 Cheonan Jiksan	411
부산사하역 Busan Saha Staion	1,314	의정부리듬시티 Uijeongbu Rhythm City	536
광주소촌 Gwangju Sochon	428	하남C구역 Hanam Dist.C	970
테라타워 영통 Tera Tower Yeongtong	584	거창1차 Geochang 1st	469
고양덕은 Goyang Deogeun	951	양평빈양 Yangpyeong	453
여의도 OT Yeouido OT	210	양산사송2차 7블럭 Yangsan Sasong 2nd 7Block	993
테라타워 CMC Tera Tower CMC	350	송도 F19블럭 Songdo 19 Block	348
수원서호 테라스 Suwon Seoho Terrace	257	대구수성라크에르 Daegu Suseong Lakeaire	899
대전도안 Daejeon Doan	392	부산온천헤리티지 Busan Oncheon Heritage	206
세운 3구역 Seun Dist.3	535	반포리버파크 Banpo River Park	140
경기행복주택 용인영덕 Gyeonggi-do Happiness House Yongin Yeongdeok	106	둔촌 삼익타운 Dunchon Samik Towon	195
남양주 지금지구 OT Namyangju Jigeum District OT	840	구미원평 Gumi Wonpyeong	778
도봉역 웰가 Dobongyeok Station Welga	355	하남감일 Hanam Gamil	881
신도림 OT Sindorim Station	463	의정부 가남 Uijeongbu Ganeung	408
대전도안 2차 Daejeon Doan 2nd	516	성남 대장동 Seongnam Daejangdong	1,006
아산모종 Asanmojong	927	삼송 더샵 미디어시티 Samsong The Sharp Media City	566
구리갈매 테라타워 Gurigalmae Tera Tower	373	더샵 디오션시티 The Sharp The Ocean City	973
청량리 OT Cheongryangri OT	486	더샵 부평센트럴시티 The Sharp Bupyeong Central City	3,708
부산남천 Busan Namcheon	217	개포 더샵트리에 Gaepo The Sharp Trie	232
광주 광천동 Gwangju Gwangcheondong	359	광양제철소 기숙사Gwangyang Steelworks Dromitory	500
고양향동 Goyang Hyangdong	340	동대구역더샵 센터시티 Dongdaegu The Sharp Center City	490
화순2차 Hwasun 2nd	392	주안캐슬 & 더샵 센터시티 Juan Castle & The Sharp Center City	922
천호성내 Cheonho Seongnae	342	더샵 리비테르(대구대봉) The Sharp Riviterre (Daegu Daebong)	1,337
부산대연 Busan Daeyeon	449	더샵 동래 The Sharp Dongrae	695
전남오룡 Jeonnam Oryong	830	 대우건설	
광주초월 Gwangju Chowol	1,097	인천 주안 힐스테이트 푸르지오 Incheon Juan Hillstate Prugio	1,445
대구 감삼센트럴 Daegu Gamsam	512	둔촌주공(올림픽파크포레온) Dunchon Jugong (Olympic Park Foreon)	2,827
문정동(DL컨소) Munjeongdong (DL Consociation)	650	트리우스광명(2R) Triuos Gwangmyeong (2R)	1,178
동탄역 멀티플라이 Dongtan Multiply	859	서면푸르지오시티시그니처 Seomyeon Prugio City Signature	408
시흥은계 Siheung Eungye	150	 (주)한화 건설부문	
전남영광 Jeonnam Yeonggwang	493	인천 무주골 Incheon Mujugol	767
용인 고진역 Yongin Gojan Station	2,703	한화 천안노태1,2단지 Hanhwa Cheonannotae Dist.1,2	1,608
평택 고덕센트럴 Pyeongtaek Godeok Central	660		
베르몬트로광명 Vermontro Gwangmyeong	971		
수원서둔 Suwon Seodun	482		

리바트 빌트인 국내 실적(2021 ~ 2024)

LIVART Built-in Domestic Performance(2021-2024)

일반가구 국내 주요 실적(2021 ~ 2024) Major General Furniture Supply Records in Korea(2021-2024)

발주처/현장명 Client/Site Name	세대수 No. of Households	발주처/현장명 Client/Site Name	세대수 No. of Households
-----------------------------	--------------------------	-----------------------------	--------------------------

HDC 현대산업개발

광주계림 아이파크 Gwangju Gyerim I-Park	929
고척 아이파크 Gocheok I-Park	2,205
역삼센트럴 아이파크 Yeoksam Central I-Park	499
안양비산 자이아이파크 Anyang Bisan Xi I-Park	1,038
청주가경3차 아이파크 Cheongju Gagyegong 3nd I-Park	983
구미원평 아이파크더샵 Gumi Wonpyeong I-park The Sharp	832
속초 아이파크 스위트 Sokcho I-Park Suite	570
군산호수공원 아이파크 Gunsan River Park I-Park	665
개포 디에이지 퍼스티어아이파크 Gaepo The H Fistier I-PARK	3,282
울산태화강 아이파크 Ulsan Taehwagang I-Park	377
올림픽파크포레온 Olympic Park Foreon	2,760

IDL E&C

거제 유로아일랜드 Geoje Yuro Island	1,049
김부산 시민공원 Gimbusan Citizen Park	1,467
두류역 Duryu Station	902
일산 어반스카이 Ilsan Urban Sky	777
서면 더센트럴 Seomyeon The Central	1,050
여수 더퍼스트 Yeosu The First	821
송도 더퍼스트비치 Songdo The Fist Beach	551
가평 퍼스트원 Gapyeong First One	472
영종국제도시 Yeongjong International City	1,409
동탄 레이크파크 Dongtan Lake Park	1,227
검단 어반센트로 Geomdan Urban Centro	822
연천 웰스하임 Yeoncheon wealth Heim	499
거제 유로스카이 Geoje Uro Sky	1,113
신곡 파크프라임 Singok Park Prime	650
고천 파크루체 Gocheon Parkluce	870
옥정 리더스가든 Okjeong Readers Garden	938
석림 더노블 Seokrim The Noble	523
안양 냉천 Anyang Naengcheon	2,329
제주 삼덕 Jeju Samdeok	110
제주 탐라 Jeju Tamna	90
시티 풍무 City Pungmu	420
그란츠 Grant's	408
탕정 퍼스트드림 Tangjeong First Dream	893
아크로 베스티뉴 Acro Bestine	1,011
시티 고색 City Gosaek	430
동탄 파크아너스 Dongtan Park Honors	800
부산 에코델타시티 Busan Eco Delta City	953
아크로 삼성 Acro Samseong	419
동대구역 센텀퀘어 Dongdaegu Station Centum Square	322

IDL Construction

금산 프라이م포레 Geumsan Prime Fore	597
진천 로얄하임 Jincheon Royal Heim	400
덕정역 더스카이 Deokjeong Staion The Sky	629
단양 리버비스타 Danyang Rivervistar	396
주안 에듀서밋 Juan Edu Summit	386
시티 부평역 Bupyeong Central Park	1,208
안성 그랑루체 Anseong Granluce	1,370
시흥장현 퍼스트베뉴 Siheung Janghyeon First Venue	431
서울산 파크그란데 Seoulsan Park Grande	607
제천 더프라임 Jecheon The Prime	630
부평역 센트럴파크 Bupyeong Central Park	1,500
구미상모 트리베뉴 Gumi Sangmo Trivenue	620
시티 도안 City Doan	207
봉선 셀레스티지 Bongseon Celestiage	542
죽전 프리미어포레 Jukjeon Premirefore	430
사천 스카이라리나 Sacheon Skymarina	1,047
홍성 더센트럴 Hongseong the Central	470
옥천 퍼스트원 Okcheon First One	545
헤이리 Heyri	1,057
시티 광고 웰스하임 City Gwanggyo Wellsheim	187
평택 라씨엘로 Pyeongtaek La Cielo	1,063
평택 하이센트 Pyeongtaek Highcent	916
답십리 아르테포레 Dapsimni Artepore	326

롯데건설

창원 롯데캐슬센텀골드 Changwon Lotte Castle Centerm Gold	956
길음역 트윈골드 Gireum Station Twin Gold	395
용산 갈월동 청년주택 Yongsan Garwol-dong Youth House	269
트리우스광명(2R) Trius Gwangmyeong (2R)	1,195
창원롯데캐슬 어반포레 Changwon Lotte Castle Urban Fore	981
시화 MTV 오피스텔 Sihwa MYV Efficiency Apartment	284
부산 가야동 Busan Gayadong	805
도봉롯데캐슬골든파크 Dobong Lotte Castle Golden Park	282
원주롯데캐슬시그니처 Wonju Lotte Castle Signature	922
구리역롯데캐슬시그니처 Guri Station Lotte Castle Signature	1,180

TAEYOUNG 태영건설

양산사송 더샵데시앙 2차 B-5블럭 Yangsan Sasong Desiang 2nd B-5 Block	477
양산사송 더샵데시앙 B9BL Yangsan Sasong Desiang B9BL	533

리바트 빌트인 국내 실적(2021 ~ 2024)

LIVART Built-in Domestic Performance(2021-2024)

주방가구 국내 주요 실적(2021 ~ 2024) Major Kitchen Furniture Supply Records in Korea(2021-2024)

발주처/현장명 Client/Site Name	세대수 No. of Households	발주처/현장명 Client/Site Name	세대수 No. of Households
-----------------------------	--------------------------	-----------------------------	--------------------------

현대건설

경산 중원지구 회원아파트 Gyeongsan Jungwonjigu Member's Apartment	657
천안 동남구청사 Cheonan Dongnam District office	451
인천용현 Incheon Yonghyeon	616
일원대우 재건축 Ilwon Daewoo Reconstruction	110
화성봉담 Hwaseong Bongdam	1,004
판교대장지구 Pangyo Daejang Jigu	836
현건 개포 8단지 Hyeongeon Gaepo Dist.8	1,996
남양주별내 Namyangju Byeolnae	578
금정역주상복합 Geumjeongyeok Multipurpose Complex	1,482
속초 Sokcho	394
부산연산 재건축 Busan Yeonsan Reconstruction	1,651
고양삼송 스칸센 Goyang Samsong Seukansen	2,513
부산 이진베이시티 Busan Ijinbei City	1,368
대구범어 Daegu Beom-eo	503
전주효자재개발 Redevelopment in Jeonju Hyoja	1,214
안양 비산동 Anyang Bisandong	303
대구다사읍 주상복합 Daegu Dasa eup Multipurpose Complex	736
신방화 Sinbanghwa	96
수원팔달재개발 Redevelopment in Suwon Paldal	1,322
평택영신 Pyeongtaek Yeongsin	649
홍은2구역재건축 Redevelopment in Hongeun Dist.2	608
남양주지식산업센터 Namyangju Techno Vally	230
클러스터 한강미사3차 지식산업센터 Cluster River Han. Misa 3nd Techno Vally	294
부천계수범박 Bucheon Gyesu Beombak	1,493
과전중앙OT Gwacheon Jungang OT	319
포항 Pohang	1,717
창경궁 Changgyeonggung palace	181
인천주안1구역재개발 Redevelopmnet in Incheon Juan Dist.1	1,627
청량리미주상가 Cheongryangri Miju Shopping Center	954
현건동탄 Hyeongeon Dongtan	418
광주삼동 Gwangju Samdong	565
송도3차 Songdo 3nd	1,100
대전감천 Daejeon Gapcheon	422
대구역 Daegu Station	953
구리갈매 Guri Galmae	396
안산중앙OT Ansan Jungang OT	702
디에이치퍼스티어아이파크 The H Fistier I-PARK	1,061
용현학익(시티오티엘1단지) Yonghyeon Hagik (City O Ciel Dist.1)	1,131
리슈빌강일 Richeville Gangil	809
광주신용동 지역조합 Gwangju Sinyongdong Regional Union	1,647
인천계양(자이계양) Incheon Gyeyang (Xi Gyeyang)	1,150
의정부역 주상복합 Uijeongbu Station	232
대구 오페라 Daegu Opera	1,207
가평 Gapyeong	451
대구 동인센트럴 Daegu Dongin Central	501
대구 도원동 Daegu Dowondong	1,150
익산마동 Iksan Madong	454
가산동지식산업센터 Gasandong Knowledge Industry Center	567

평택고덕 Peongtaek Godeok	665
오산더퍼스트 Osan The Fist	927
인천 하버하우스 Incheon Harborhouse	1,267
현건 포항초곡 Hyeongeon Pohang Chogok	1,866
대전 도안퍼스트 Daejeon Doan First	433
평촌트리피아 Pyeongchon Trigia	904
안양용창지구_컨소 Anyang Yungchang_ Consociation	289
송도 더스카이 B2BL Songdo The Sky B2BL	1,510
광주첨단 Gwangju Cheomdan	315
평택더퍼스트 Pyeongtaek The Fist	1,107
현건 안양 펠루스 Hyeongeon Anyang Pelus	178
남산OT Namsan Mountain OT	282
현건 동탄61블럭 Hyeongeon Dongtan 61Block	585
현건 인천시청역 Hyeongeon Incheon City Hall Station	746
현건 봉담프라이드시티 Hyeongeon Bongdam Pride City	1,565
송도스테이에디션 Songdo Stay Edition	608
대구 앞산센트럴 Daegu Mountain Central	345
대구만촌 Daegu Manchon	420
GL메트로시티 GL Metro City	420
청계센트럴 Cheonggye Central	522
대전가양동 Daejeon Gayangdong	358
고덕강일 Godeok Gangil	660
장안동OT Jangandong OT	369
올림픽파크포레온 Olympic Park Foreon	3,930
현건 달성공원 Hyeongeon Dalseong Park	392
현건 대명1차 Hyeongeon Daemyeong 1st	1,089
현건 몬테로이 Hyeongeon Monteroi	3,731

현대엔지니어링

여수죽림 Yeosu Jukrim	990
부천 중동 주상복합 Bucheon Jungdong Multipurpose Complex	999
대구 황금동 Daegu Hwanggeum-dong	750
부산명륜2차 Busan Myeongryun 2nd	854
판교역 Pangyo Station	584
신림 강남아파트 Sinrim Gangnam Apart	1,143
대구 감삼동 Daegu Gamsamdong	568
부산사하역 Busan Saha Station	1,314
광주소촌 Gwangju Sochon	428
테라타워 영통 Tera Tower Yeongtong	584
고양덕은 Goyang Deogeun	951
여의도 OT Yeoido OT	210
테라타워 CMC Tera Tower CMC	350
수원서호 테라스 Suwon Seoho Terrace	257
대전도안 Daejeon Doan	392
세운 3구역 Seun Dist.3	535
경기행복주택 용인영덕 Geonggi Happiness House Yongin Yeongdeok	106

리바트 빌트인 국내 실적(2021 ~ 2024)

LIVART Built-in Domestic Performance(2021-2024)

주방가구 국내 주요 실적(2021 ~ 2024) Major Kitchen Furniture Supply Records in Korea(2021-2024)

발주처/현장명 Client/Site Name	세대수 No. of Households	발주처/현장명 Client/Site Name	세대수 No. of Households
			
남양주 지금지구 OT Namyangju Jigeum jigu OT	840	시티 광고 City Gwanggyo	450
도봉역 웰가 Dobong Station Wellga	355	영종국제도시 Yeongjong International City	1,409
신도림 OT Sindorim OT	463	검단 어반센트로 Geomdan Urban Centro	822
대전도안 2차 Daejeon Doan 2nd	516	고덕 어반브릿지 Godeok Urban Bridge	593
아산모종 Asan Mojong	927	옥정 리더스가든 Okjeong Leaders Garden	938
구리갈매 테라타워 Guri Galmae Terra Tower	373	안양 냉천 Anyang Naengcheon	2,329
청량리 OT Cheongryangri OT	486	제주 삼덕 Jeju Samdeok	110
부산남천 Busan Namcheon	217	제주 탐라 Jeju Tamna	90
광주 광천동 Gwangju Gwangcheon-dong	359	시티 품무 City Pungmu	420
고양향동 Goyang Hyangdong	340	그란츠 Grant's	408
화순 2차 Hwasun 2nd	392	탕정 퍼스트드림 Tangjeong First Dream	893
천호성내 Cheonho Seongnae	342	아크로 베스티뉴 Acro Bestine	1,011
부산대연 Busan Daeyeon	449	시티 고색 City Gosaek	430
전남오룡 Jeonnam Oryong	830	동탄 파크아너스 Dongtan Park Honors	800
광주초월 Gwangju Chowol	1097	부산 에코델타시티 Busan Eco Delta City	953
대구 감삼센트럴 Daegu Gamsam Central	512	아크로 삼성 Acro Samseong	419
문정동(DL컨소) Munjeongdong (DL Consociation)	650	동대구역 센텀스퀘어 Dongdaegu Station Centum Square	322
동탄역 멀티플라이 Dongtan Station Multiply	859		
시흥은계 Siheung Eungye	150	단양 리버비스타 Danyang Rivervistar	396
전남영광 Jeonnam Yeonggwang	493	주안 에듀서밋 Juan Edu Summit	386
용인 고진역 Yongin Gojin Station	2703	시티 부평역 City Bupyeong Station	1,208
평택 고덕센트럴 Pyeongtaek Godeok Central	660	안성 그랑루체 Ansung Granluce	1,370
베르몬트로광명 Vert Montro Gwangmyeong	971	시흥장현 퍼스트베뉴 Siheung Janghyeon First Venue	431
수원서둔 Suwon Seodun	482	서울산 파크그란데 Seoul Moutain Park Grande	607
		제천 더프라임 Jecheon The Prime	630
광명센트럴 아이파크 Gwangmyeong Central I-Park	1,957	부평역 센트럴파크 Bupyeong Central Park	1,500
이문3구역 아이파크자이 (일반분양) Imun I-Park Xi	1,583	구미상모 트리베뉴 Gumi Sangmo Treevenue	620
서대문센트럴 아이파크 Seodaemun Central I-Park	827	시티 도안 City Doan	207
부산 아시아드 레이카운티 Busan Asiad Reicounty	1,446	봉선 셀레스티지 Bongseon Celestiage	542
수원센트럴 아이파크자이 Suwon Central I-Park Xi	1,205	죽전 프리미어포레 Jukjeon Premirefore	430
구미원평 아이파크더샵 Gumi Wonpyeong I-park The Sharp	832	사천 스카이라리나 Sacheon Skymarina	1,047
속초 아이파크 스위트 Sokcho I-Park Suite	570	홍성 더센트럴 Hongseong the Central	470
청주가경 5차 아이파크 Cheongju Gagyeong 5th I-Park	955	옥천 퍼스트원 Okcheon First One	545
군산호수공원 아이파크 Gunsan River Park I-Park	665	헤이리 Heyri	1,057
개포 디에이치 퍼스티어아이파크 (일반분양) Gaepo The H Fistier I-PARK	640	시티 광고 웰스하임 City Gwanggyo Wellsheim	187
경산 아이파크 Gyeongsan I-Park	977	평택 라씨엘로 Pyeongtaek La Cielo	1,063
광주행정타운 아이파크 Gwangju Hangjung town I-Park	828	평택 하이센트 Pyeongtaek Highcent	916
울산태화강 아이파크 Ulsan Taehwagang I-Park	377	답십리 아르테포레 Dapsimni Artepore	326
포항아이파크 Pohang I-park	1,144		
올림픽파크포레온 Olympic Park Foreon	2,760	인천 루윈 린스트라우스 Incheon Ruwon Lynn Strauss	1512
서울숲 아이파크 리버포레1차 Seoul River Fore I-Park 1st	825	인천 부평 재건축 Redevelopment in Incheon bupyeong	491
		도안 우미린 트리셰이드 Doan Woomi Lynn Tree Shade	1,754
충남 내포신도시 RC2BL Chungnam Naepo New Town RC2BL		955	

주방가구 국내 주요 실적(2021 ~ 2024) Major Kitchen Furniture Supply Records in Korea(2021-2024)

발주처/현장명 Client/Site Name	세대수 No. of Households	발주처/현장명 Client/Site Name	세대수 No. of Households
			
인천주안 힐스테이트푸르지오 Incheon Juan Hillstate Prugio	1,445	과천자이 Gwacheon Xi	1,093
인천검암역로열파크 1단지 Inchen geomam Station Royal Park Dist.1	2,379	위례 자이더시티 A2-6BL Wiry Xi The City A2-6BL	800
대구달성푸르지오힐스테이트 Daegu Dalseong Purgio Hillstate	1,501	부산시청앞 행복주택 Busan City Hall Happiness House	1,108
김해푸르지오하이엔드 Gimhae Purgio Hillstate	1,400	울산지웰시티자이 2블럭 Ulsan Gwell City Xi	1,316
대연푸르지오클라센트 Daeyeon Purgio Oclacent	1,057	계룡자이 Gyerong Xi	600
아현푸르지오클라시티 Ahyeon Purgio Ocla City	239	평택지제역자이 Pyeongtaek Jije Station Xi	1,052
광양푸르지오더센트럴 Gwangyang Purgio Central	565	산성역자이푸르지오(2공구) Sanseong Station Xi Prugio	624
제주푸르지오더퍼스트 Jeju Purgio The First	160	별내자이 Byeolnae Xi	1,453
해운대역푸르지오더원 Haeundae Station Purgio The One	459	중산자이 Jungsan Yongsan Xi	429
안양역푸르지오더샵 Anyang Purgio The Sharp	1,572	대구용산자이 Daegu Yongsan Xi	
음성푸르지오더퍼스트 Eumseong Purgio The First	1,048		
둔촌주공(올림픽파크포레온) Dunchonjugong (Olympic Park Foreon)	2,827	안양역푸르지오더샵 Anyang Station Prugio The Sharp	1,164
트리우스광명(2R) Trius Gwangmyeong (2R)	1,178	용현학익 Yonghyeon Hakik	764
서충주푸르지오더퍼스트 Seochungju Purgio The First	1,029	광주오포 2차 Gwangju Oppo 2nd	1,475
서면푸르지오시티시그니처 Seomyeon Prugio City Signature	408	양산사송 2차 6, 7블럭Yangsan Sisong 2nd 6, 7Block	1,607
달서푸르지오시그니처 Dalseo Prugio Signature	1,157	송도 F19블럭 Songdo 19 Block	348
		대구수성라크에르 Daegu Suseong Lakeaire	899
인천주안 4구역 (재건축) Redevelopment in Incheon Juan Dist.4	934	광주문흥 Gwangju Munheung	905
부산가야3구역 재건축 Redevelopment in Busan Gaya Dist.3	935	하남감일 Hanam Gamil	881
부산주례 재건축 Redevelopment in Busan Jurye	998	의정부 가능 Uijeongbu Ganeung	408
상계 6구역 Seonggye Dist.6	1,163	성남 대장동 Seongnam Daejangdong	1,006
창원 롯데캐슬센텀골드 Changwon Lotte Castle Centum Gold	956	삼송 더샵 미디어시티 Samsung The Sharp Media City	566
부암1구역 2단지 Buam Dist.1 Complex 2	1,491	더샵 디오션시티 The Sharp The Ocean City	973
김음역 트윈골드 Gireum Station Tween Gold	395	더샵 부평센트럴시티 The Sharp Bupyeong Central City	3,708
용산 갈월동 청년주택 Yongsan Garwol-dong Youth House	269	개포 더샵트리에 Gaepo The Sharp Trier	232
트리우스광명(2R) Trius Gwangmyeong (2R)	1,195	평택지제2 Pyeongtaek Jije2	1,674
시화 MTV 오피스텔 Sihwa MTV Efficiency Apartment	284		
부산 가야동 Busan Gayadong	805	쌍용 더 플래티넘 오목천역 Ssangyong The Platinum Omokcheon Station	930
도봉롯데캐슬골든파크 Dobong Lotte Castle Golden Park	282		
원주롯데캐슬시그니처 Wonju Lotte Castle Signature	922	안성 당왕 지구 Ansung Dangwang Dsitrict	1,240
구리역롯데캐슬시그니처 Guri Station Lotte Castle Signature	1,180		
		부산신항만 7블럭 Busan Sinhangman 7 Block	484
거제 2구역 Geoje Dist.2	1,664		
방배 6구역 재건축 Bangbae District 6 Reconstruction	480	평택 신촌 5블럭 Pyeongtaek Sinchon 5Block	741

리바트 오피스 국내 실적(2021 ~ 2024)
LIVART Office Domestic Performance(2021-2024)

주요 고객사 Major Partners















주요 고객사 Major Partners







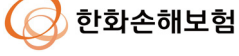







해외 지점 및 거점

Overseas Corporations
and Branches

건강하고 쾌적한 주거 문화를 이끌어 가는
현대리바트. No. 1 글로벌 기업,
현대리바트가 약속하는 미래입니다.

To lead a healthy and enjoyable
living culture, HYUNDAI LIVART stands
as the number one global company,
representing the future that HYUNDAI
LIVART embodies promises.

법인지사
Overseas Corporations



프리미엄
주문가구 1위

현대리바트는 현대건설, 삼성물산 등 대규모 건설을
통하여 아파트 가구를 공급해 온 국내 1위 업체입니다.
국내뿐만 아니라 카자흐스탄 및 베트남에 대규모
아파트 가구를 공급하여 해외 시장을 활발히 개척
하고 있습니다. 현대리바트의 아파트 가구와 기술력은
30년간 축적된 현대리바트만의 독보적인 노하우
입니다.

No. 1
Customized
Furniture

HYUNDAI LIVART is the leading company
in Korea, supplying residential furniture
through large construction firms such as
Hyundai Engineering & Construction and
Samsung C&T. Not only does HYUNDAI
LIVART provide furniture locally, but it is also
actively expanding into overseas markets like
Kazakhstan and Vietnam. The expertise and
innovative technology of HYUNDAI LIVART in
residential furniture stem from our 30 years of
accumulated, unique expertise.

아파트 가구 문화를
주도합니다

30명의 전문 디자이너가 평형별 설계를 통해 우리나라
아파트 가구 문화의 트렌드를 주도해 나가고 있으며,
연간 150~200여 개의 모델하우스에 감각적이면서
기능적인 디자인 가구를 선보이고 있습니다.
한편, 친환경 특수 표면재를 국내에서 처음 개발하여
기존의 비닐이나 인체에 유해한 LPM을 대체하고
있습니다.

Leading the Culture in
Residential Furniture

Our team of 30 professional designers drives
the trends in Korea's residential furniture culture
with designs tailored to different unit sizes.
We showcase stylish and functional furniture in
150-200 model houses each year. Additionally,
we have pioneered the development of
environmentally-friendly surface materials in
Korea, replacing conventional vinyl and harmful
LPM.



Contact Us

General Management

TEL. 82-2-3480-6626

FAX. 82-2-642-8208

E-MAIL. freemkt79@hyundailivart.co.kr

Asia & Others

TEL. 82-2-3480-6626

FAX. 82-2-642-8208

E-MAIL. freemkt79@hyundailivart.co.kr

Middle East & Africa

TEL. 82-2-3480-6626

FAX. 82-2-642-8208

E-MAIL. freemkt79@hyundailivart.co.kr

America & Oceania

TEL. 82-2-3480-6626

FAX. 82-2-642-8208

E-MAIL. freemkt79@hyundailivart.co.kr

해외 주요 실적

Primary Achievements in foreign countries

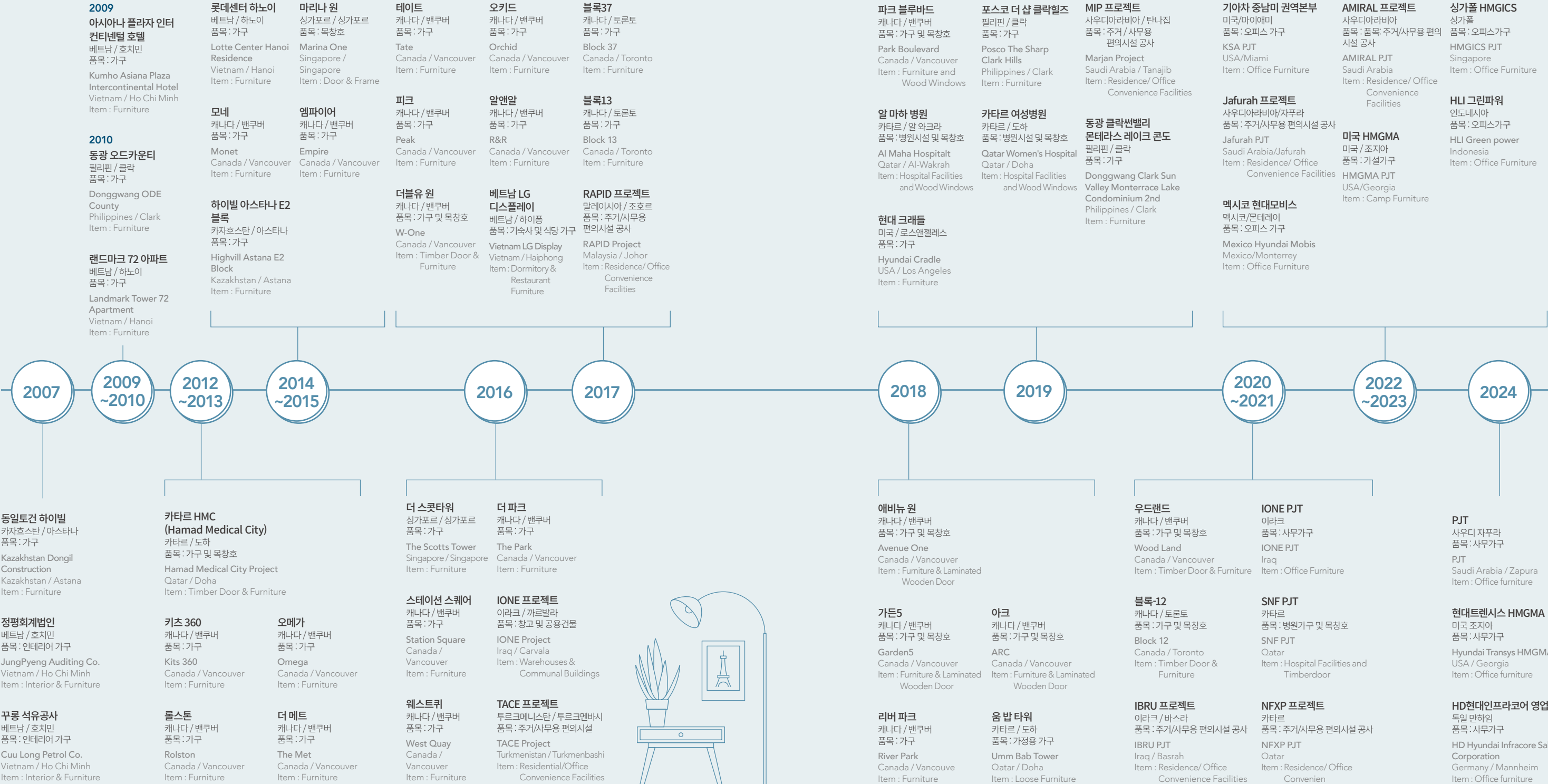

베트남 해외 실적
Vietnam Achievements
in Foreign Countries



Factory Facade

현대리바트 비나
HYUNDAI LIVART VINA

면적 26,382㎡
설립일 2006. 02. 09
주소 Long Binh Ward, Bien Hoa City, Dong Nai, Vietnam

Lot size 26,382m²
Foundation 2006. 02. 09
Address Long Binh Ward, Bien Hoa City, Dong Nai, Vietnam



Production Line



Marine Furniture



베트남 LG디스플레이
Vietnam LG Display

고객사 LG디스플레이
지역 하이퐁
품목 기숙사가구, 식당가구
공사기간 2017. 05 ~ 2017. 06

Client LG Display
Area Haiphong
Item Dormitory, Kitchen
Schedule 2017.05 - 2017.06



하동 힐스테이트
HYUNDAI Hadong Hillstate

고객사 현대건설
지역 하노이
세대수 928
품목 주방가구, 일반가구, 목창호
공사기간 2013. 01 ~ 2014. 02

Client HYUNDAI E&C
Area Hanoi
Unit 928
Item Kitchen, Wardrobe, Wooden Door
Schedule 2013.01 - 2014.02



대원 칸타빌
Anphu Cantavil Apartment

고객사 대원건설
지역 호치민
세대수 194
품목 주방가구, 일반가구
공사기간 2014. 03 ~ 2014. 09

Client Daewon
Area Ho Chi Minh
Unit 194
Item Kitchen, Wardrobe
Schedule 2014.03 - 2014.09



롯데센터 하노이
Lotte Center Hanoi Residence

고객사 롯데건설
지역 하노이
세대수 258
품목 주방가구, 일반가구
공사기간 2014. 03 ~ 2014. 09

Client Lotte Coral
Area Hanoi
Unit 258
Item Kitchen, Wardrobe
Schedule 2014.03 - 2014.09

베트남 해외 실적

Vietnam Achievements in Foreign Countries

<div>카프리 서비스 아파트</div> <div>Capri Service Apartment</div> <div><div><div>고객사</div><div>Dai Minh Group</div></div><div><div>지역</div><div>호치민</div></div><div><div>세대수</div><div>175</div></div><div><div>품목</div><div>주방가구</div></div><div><div>공사기간</div><div>2012. 06 ~ 2012. 08</div></div><div><div>Client</div><div>Dai Minh Group</div></div><div><div>Area</div><div>Ho Chi Minh</div></div><div><div>Unit</div><div>175</div></div><div><div>Item</div><div>Kitchen</div></div><div><div>Schedule</div><div>2012.06 - 2012.08</div></div></div>	<div>디 이스턴(파크골든 아일랜드)</div> <div>The Eastern Apartment (Park Golden Island)</div> <div><div><div>고객사</div><div>POSCO건설</div></div><div><div>지역</div><div>호치민</div></div><div><div>세대수</div><div>646</div></div><div><div>품목</div><div>주방가구, 일반가구, 목창호</div></div><div><div>공사기간</div><div>2012. 04 ~ 2013. 04</div></div><div><div>Client</div><div>POSCO E&C</div></div><div><div>Area</div><div>Ho Chi Minh</div></div><div><div>Unit</div><div>646</div></div><div><div>Item</div><div>Kitchen, Wardrobe, Wooden Door</div></div><div><div>Schedule</div><div>2012.04 - 2013.04</div></div></div>
<div>스플렌도라 뉴 시티 아파트(1차)</div> <div>Splendora New City Apartment (1st Phase)</div> <div><div><div>고객사</div><div>POSCO건설</div></div><div><div>지역</div><div>하노이</div></div><div><div>세대수</div><div>246</div></div><div><div>품목</div><div>주방가구</div></div><div><div>공사기간</div><div>2012. 11 ~ 2013. 02</div></div><div><div>Client</div><div>POSCO E&C</div></div><div><div>Area</div><div>Hanoi</div></div><div><div>Unit</div><div>246</div></div><div><div>Item</div><div>Kitchen</div></div><div><div>Schedule</div><div>2012.11 - 2013.02</div></div></div>	<div>나트랑 센터 서비스 아파트</div> <div>Nha Trang Service Apartment</div> <div><div><div>고객사</div><div>Hoan Cau Group</div></div><div><div>지역</div><div>나트랑</div></div><div><div>세대수</div><div>132</div></div><div><div>품목</div><div>주방가구, 일반가구</div></div><div><div>공사기간</div><div>2012. 05 ~ 2012. 07</div></div><div><div>Client</div><div>Hoan Cau Group</div></div><div><div>Area</div><div>Nha Trang</div></div><div><div>Unit</div><div>132</div></div><div><div>Item</div><div>Kitchen, Wardrobe</div></div><div><div>Schedule</div><div>2012.05 - 2012.07</div></div></div>
<div>안푸 임페리아 아파트</div> <div>Anphu Imperia Apartment</div> <div><div><div>고객사</div><div>벽산건설</div></div><div><div>지역</div><div>호치민</div></div><div><div>세대수</div><div>700</div></div><div><div>품목</div><div>주방가구, 일반가구, 목창호</div></div><div><div>공사기간</div><div>2011. 04 ~ 2012. 07</div></div><div><div>Client</div><div>Byucksan E&C</div></div><div><div>Area</div><div>Ho Chi Minh</div></div><div><div>Unit</div><div>700</div></div><div><div>Item</div><div>Kitchen, Wardrobe, Wooden Door</div></div><div><div>Schedule</div><div>2011.04 - 2012.07</div></div></div>	<div>칼리다스 로열 레지던스</div> <div>Calidas Royal Residence</div> <div><div><div>고객사</div><div>경남기업</div></div><div><div>지역</div><div>하노이</div></div><div><div>세대수</div><div>278</div></div><div><div>품목</div><div>주방가구, 일반가구, 목창호</div></div><div><div>공사기간</div><div>2011. 06 ~ 2011. 08</div></div><div><div>Client</div><div>Keangnam Enterprises</div></div><div><div>Area</div><div>Hanoi</div></div><div><div>Unit</div><div>278</div></div><div><div>Item</div><div>Kitchen, Wardrobe, Wooden Door</div></div><div><div>Schedule</div><div>2011.06 - 2011.08</div></div></div>

<div>GS자이 리버뷰 아파트</div> <div>Gs Xi River View Apartment</div> <div><div><div>고객사</div><div>GS건설</div></div><div><div>지역</div><div>호치민</div></div><div><div>세대수</div><div>270</div></div><div><div>Client</div><div>GS E&C</div></div><div><div>Area</div><div>Ho Chi Minh</div></div><div><div>Unit</div><div>270</div></div><div><div>품목</div><div>주방가구, 일반가구, 목창호</div></div><div><div>공사기간</div><div>2011. 06 ~ 2012. 01</div></div><div><div>Item</div><div>Kitchen, Wardrobe, Wooden Door</div></div><div><div>Schedule</div><div>2011.06 - 2012.01</div></div></div>	<div>랜드마크 72 아파트</div> <div>Landmark Tower 72 Apartment</div> <div><div><div>고객사</div><div>경남기업</div></div><div><div>지역</div><div>하노이</div></div><div><div>세대수</div><div>981</div></div><div><div>Client</div><div>Keangnam Enterprises</div></div><div><div>Area</div><div>Hanoi</div></div><div><div>Unit</div><div>981</div></div><div><div>품목</div><div>주방가구, 일반가구</div></div><div><div>공사기간</div><div>2010. 09 ~ 2011. 02</div></div><div><div>Item</div><div>Kitchen, Wardrobe</div></div><div><div>Schedule</div><div>2010.09 - 2011.02</div></div></div>
<div>칸타빌 혼까우 아파트</div> <div>Cantavil Hoancau Apartment</div> <div><div><div>고객사</div><div>대원건설</div></div><div><div>지역</div><div>호치민</div></div><div><div>세대수</div><div>190</div></div><div><div>Client</div><div>Daewon</div></div><div><div>Area</div><div>Ho Chi Minh</div></div><div><div>Unit</div><div>190</div></div><div><div>품목</div><div>주방가구</div></div><div><div>공사기간</div><div>2009. 05 ~ 2009. 12</div></div><div><div>Item</div><div>Kitchen</div></div><div><div>Schedule</div><div>2009.05 - 2009.12</div></div></div>	<div>아시아나 플라자 인터컨티넨탈 호텔</div> <div>Kumho Asiana Plaza Intercontinental Hotel</div> <div><div><div>고객사</div><div>금호건설</div></div><div><div>지역</div><div>호치민</div></div><div><div>세대수</div><div>305 객실 외 서비스공간</div></div><div><div>Client</div><div>Kumho E&C</div></div><div><div>Area</div><div>Ho Chi Minh</div></div><div><div>Unit</div><div>305 Hotel Rooms & Others</div></div><div><div>품목</div><div>객실가구, 호텔가구</div></div><div><div>공사기간</div><div>2009. 05 ~ 2009. 09</div></div><div><div>Item</div><div>Room & Public Area Hotel Furniture</div></div><div><div>Schedule</div><div>2009.05 - 2009.09</div></div></div>
<div>아시아나 플라자 아파트</div> <div>Kumho Asiana Plaza Service Residence</div> <div><div><div>고객사</div><div>금호건설</div></div><div><div>지역</div><div>호치민</div></div><div><div>세대수</div><div>260</div></div><div><div>Client</div><div>Kumho E&C</div></div><div><div>Area</div><div>Ho Chi Minh</div></div><div><div>Unit</div><div>260</div></div><div><div>품목</div><div>주방가구, 일반가구</div></div><div><div>공사기간</div><div>2009. 05 ~ 2009. 09</div></div><div><div>Item</div><div>Kitchen, Wardrobe</div></div><div><div>Schedule</div><div>2009.05 - 2009.09</div></div></div>	<div>7군 아파트</div> <div>7 Apartment</div> <div><div><div>고객사</div><div>V-STAR</div></div><div><div>지역</div><div>호치민</div></div><div><div>세대수</div><div>224</div></div><div><div>Client</div><div>V-STAR</div></div><div><div>Area</div><div>Ho Chi Minh</div></div><div><div>Unit</div><div>224</div></div><div><div>품목</div><div>주방가구, 일반가구</div></div><div><div>공사기간</div><div>2008. 12 ~ 2009. 03</div></div><div><div>Item</div><div>Kitchen, Wardrobe</div></div><div><div>Schedule</div><div>2008.12 - 2009.03</div></div></div>
<div>광둥 아파트</div> <div>Qaung Dung Apartment</div> <div><div><div>고객사</div><div>IDT</div></div><div><div>지역</div><div>호치민</div></div><div><div>세대수</div><div>100</div></div><div><div>Client</div><div>IDT</div></div><div><div>Area</div><div>Ho Chi Minh</div></div><div><div>Unit</div><div>100</div></div><div><div>품목</div><div>주방가구, 일반가구</div></div><div><div>공사기간</div><div>2006. 12 ~ 2007. 03</div></div><div><div>Item</div><div>Kitchen, Wardrobe</div></div><div><div>Schedule</div><div>2006.12 - 2007.03</div></div></div>	

중동 해외 실적

Middle East Achievements in Foreign Countries

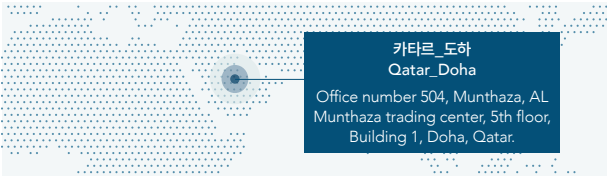

지사명 Company Name	LIVART Furniture Co., Ltd. Qatar Branch
목적 Overview	일반적인 Branch Office는 이익을 창출하는 영업활동 하지 못하나 공공의 이득을 위한 프로젝트를 수행하는 Branch Office는 계약된 프로젝트에 관련된 건으로 한정되어 상업 송장 발행, 수입 및 수출이 가능합니다. While typical branch offices are restricted from engaging in profit-generating business activities, those dedicated to public projects, such as the Qatar branch, have the ability to issue commercial invoices and perform import and export activities related to contracts projects.



움 밥 타워
Umm Bab Tower

고객사	카타르 상업은행(CBQ)	세대수	65
품목	가정용 가구, 조명, 카펫, 커튼 등	공사기간	2018. 01 ~ 2018. 03
Client	Commercial Bank of Qatar	Unit	65
Item	Loose Furniture, Lighting, Carpet, Curtain, etc.	Schedule	2018.01 - 2018.03



카타르 HMC
Hamad Medical City Project

고객사	현대건설	세대수	450
품목	건축자재(철골, 목재&플라스틱, 라미네이트, 도어), 의료 및 사무 가구	공사기간	공사 중
Client	HYUNDAI E&C	Unit	450
Item	Steel Frame, Timber & Plastic Laminate, Door, Nurse & Work Station	Schedule	Proceeding



여성병원 리노베이션
Women's Hospital Renovation

고객사	현대건설	세대수	60개 병실
품목	의료 및 사무 가구, 맞춤 가구, 목제/철제 도어	공사기간	공사 중
Client	HYUNDAI E&C	Unit	60
Item	Nurse & Work Station, Casework, Timber & Steel Door	Schedule	Proceeding



알 마하 병원 리노베이션
Al Maha Hospital Renovation

고객사	현대건설	세대수	145개 병실
품목	의료 및 사무 가구, 맞춤 가구, 목제/철제 도어	공사기간	공사 중
Client	HYUNDAI E&C	Unit	145
Item	Nurse & Work Station, Casework, Timber & Steel Door	Schedule	Proceeding

북미 해외 실적

North America Achievements in Foreign Countries



지사명 Company Name	LIVART Furniture Canada
목적 Overview	캐나다 밴쿠버 및 토론토에서 활동이 가능한 주 법인이며 직접 영업활동이 가능합니다. Livart Canada Co., Ltd. is the primary entity authorized to conduct business activities in Vancouver and Toronto, Canada. It can also directly engage in marketing operations, particularly in Vancouver.



블록-12
Block 12

고객사	Reliance	세대수	692
시행사	Concord Pacific	공사기간	2020. 11 ~ 2022. 02
Client	Reliance	Unit	692
Developer	Concord Pacific	Schedule	2020.11 - 2022.02



아뷰투스 센터
Arbutus Center

고객사	어반 원	세대수	403
품목	주방 및 욕실장, 조리대	공사기간	2020. 02 ~ 2020. 10
Client	Urban one Builders	Unit	403
Item	Kitchen & Bath Cabinet, Laminated Countertop	Schedule	2020.02 - 2020.10



스웰스 랜딩
Sewell's Landing

고객사	ITC	세대수	159
품목	주방 및 욕실장	공사기간	2020. 03 ~ 2021. 02
Client	ITC	Unit	159
Item	Kitchen & Bath Cabinet	Schedule	2020.03 - 2021.02

북미 해외 실적

North America Achievements in Foreign Countries



브렌트 우드

Brent Wood

고객사	콩코드 퍼시픽 그룹	세대수	894
품목	주방가구, 욕실 캐비닛, 목창호, 옷장	공사기간	2020. 05 ~ 2021. 12
Client	Concord Pacific Group	Unit	894
Item	Kitchen & Bath Cabinet, Laminated Timber Door & Frame, Closet	Schedule	2020.05 - 2021.12



파크 블루바드

Park Boulevard

고객사	콩코드 퍼시픽 그룹	세대수	419
품목	주방가구, 욕실 캐비닛, 목창호, 옷장	공사기간	2020. 02 ~ 2020. 12
Client	Concord Pacific Group	Unit	419
Item	Kitchen & Bath Cabinet, Laminated Timber Door & Frame, Closet	Schedule	2020.02 - 2020.12



뷰스타

Viewstar

고객사	ITC	세대수	577
품목	주방 및 욕실장	공사기간	2019. 08 ~ 2020. 12
Client	ITC	Unit	577
Item	Kitchen & Bath Cabinet	Schedule	2019.08 - 2020.12



테라스

Terraces

고객사	인터걸프 그룹	세대수	118
품목	주방 및 욕실장	공사기간	2020. 02 ~ 2020. 12
Client	Intergulf	Unit	118
Item	Kitchen & Bath Cabinet	Schedule	2020.02 - 2020.12



애비뉴 원

Avenue One

고객사	콩코드 퍼시픽 그룹	세대수	247
품목	주방 및 욕실장, 일반가구, 도어(목창호)	공사기간	2019. 02 ~ 2020. 03
Client	Concord Pacific Group	Unit	247
Item	Kitchen & Bath Cabinet, Laminated Timber Door& Frame, Closet	Schedule	2019.02 - 2020.03



리버 파크

River Park

고객사	엑시움	세대수	302
품목	주방 및 욕실장	공사기간	2019. 02 ~ 2020. 03
Client	Axiom	Unit	302
Item	Kitchen & Bath	Schedule	2019.02 - 2020.03



아크

ARC

고객사	콩코드 퍼시픽 그룹	세대수	560
품목	주방 및 욕실장, 일반가구, 도어(목창호)	공사기간	2018. 04 ~ 2019. 03
Client	Concord Pacific Group	Unit	560
Item	Kitchen & Bath Cabinet, Laminated Timber Door& Frame, Closet	Schedule	2018.04 - 2019.03



가든5

Garden5

고객사	콩코드 퍼시픽 그룹	세대수	525
품목	주방 및 욕실장, 일반가구, 도어(목창호)	공사기간	2018. 04 ~ 2019. 03
Client	Concord Pacific Group	Unit	525
Item	Kitchen & Bath Cabinet, Laminated Timber Door& Frame, Closet	Schedule	2018.04 - 2019.03

동남아시아 & 오세아니아 해외 실적

South-East Asia & Oceania

Achievements in Foreign Countries



지사명 Company Name	HYUNDAI LIVART Furniture Co., Ltd. Singapore Branch		
목적 Overview	싱가포르 가구 납품/설치를 통한 수익창출과 더불어, 동남아시아 시장의 거점기지로써 특판, 사무용, 캠프가설가구 등의 영업활동과 현지 회사와의 계약 체결 및 수출입 업무가 가능합니다.		
	Alongside generating revenue through furniture delivery and installation services in Singapore, Livart operates as a strategic hub for the South-East Asia market. This includes conducting sales activities such as special promotions for various furniture types like office and camping furniture. Livart also engages in contract negotiations with local companies and manages export/import operations.		



포스코 더 샵 클락힐즈

Posco The Sharp Clark Hills

고객사	포스코건설	세대수	552
품목	주방, 일반, 욕실, 시스템	공사기간	2019. 10 ~ 2020. 06

Client	POSCO E&C	Unit	552
Item	Kitchen, General, Bath, System	Schedule	2019.10 - 2020.06



동광 클락썬밸리 몬테라스 레이크 콘도 2차 Donggwang

Clark Sun Valley Monterrace Lake Condominium 2nd

고객사	동광	세대수	541
품목	주방, 일반	공사기간	2019. 10 ~ 2020. 06

Client	Donggwang	Unit	541
Item	Kitchen, General	Schedule	2019.10 - 2020.06



호주 기아차 SI

Australian Kia Motors SI

고객사	이노션	품목	전시장가구
		공사기간	2019. 08

Client	INNOCEAN	Item	Showroom Furniture
		Schedule	2019. 08

뉴질랜드 현대차 GDSI

New Zealand Hyundai Motor Company GDSI

고객사	이노션	품목	전시장가구
		공사기간	2018. 10

Client	INNOCEAN	Item	Showroom Furniture
		Schedule	2018. 10

마리나 원 레지던스

Marina One Residences

고객사	현대-GS 합작투자	세대수	1,042
품목	목창호	공사기간	2015. 05 ~ 2016. 08

Client	Hyundai-GS Joint Venture	Unit	1,042
Item	Timber Laminated Door & Frame	Schedule	2015.05 - 2016.08

사업장 주소

Contact

Nation	Name	Office Phone	Mobile Phone	Mail Address	Address
베트남 Vietnam	최대남 수석 Choi Dae-nam (Chief Manager)	+82-70-8610 -6489	+84-90-135 -3719	daenam96@ hyundailivart.co.kr	Lot 203, Amata Industrial Park, Long Binh Ward, Bien Hoa City, Dong Nai Province, Vietnam
	박현배 책임 Park Hyun-bae(Manager)	+82-70-8610 -3927	+84-91-480 -5193	hyunb777@ gmail.com	
중국 China	지원휘 책임 Ji Won-hui (Chief Manager)		+86-135 -9035-6641	1100981@ hyundailivart.cn	B-710, Hongqiao Zhongxin, NO.3051, Hechuan Rd, Minhang Dist, Shanghai, China
	하준혁 책임 Ha Joon Hyeok (Manager)		+86-131 -6295-7223	v102230@ hyundailivart.cn	
카타르 Qatar	강형석 책임 Kang Hyung-suk (Manager)		+974-3321 -6677	hs.kangs@ gmail.com	Sharq Capital Building No.311, C-ring Road, Doha
사우디 아라비아 Saudi Arabia	하윤성 책임 Ha Yun-seong (Manager)			serom3233@ hyundailivart.co.kr	1B First floor, Abdulrahman Aldakhel Street, Ar Janubiyah, Al Khobar. Kingdom of Saudi Arabia.
이라크 Iraq	김기우 책임 Kim Kiwoo (Manager)			kkw2813@ hyundailivart.co.kr	Iraq, Basrah, Zubair city, Umm Qasr Safwan Street
폴란드 Poland	김태현 책임 Kim Tae-hyeon (Manager)		+82-102629 -5800	taehyun.kim@ hyundailivart.co.kr	ul.PULAWSKA, nr 145, lok.miejsc.WARSZAWA, kod 02-715,poczta WARSZAWA,kraj POLSKA
캐나다 Canada	백성민 책임 Baek Seong-min (Manager)			pack.livart@ hyundailivart.co.kr	#100-7360 River Road, Richmond, B.C V6X 1X6
말레이시아 Malaysia	김태현 책임 Kim Tae-hyeon (Manager)		+82-2-3480 -8125	taehyun.kim@ hyundailivart.co.kr	A15-3-3, One Ampang Avenue, Jalan Ampang Utama 2/2, 68000 Ampang, Selangor, Malaysia
인도네시아 Indonesia	황정태 책임 Hwang Jung-tae (Manager)	+62-21-5296 -3595	+62-812 -1008-0127	jungtae@ hyundailivart.co.kr	Office : TA-03-17, Lantai 3, Menara Jamsostek No.Utara, Kuningan Bar., Kec. Mampang Prpt., Kota Jakarta Selatan, Daerah Khusus Ibukota Jakarta 12710
	이원엽 선임 Lee Won-yeop(Manager)	+62-21-5296 -3595	+62-812 -1143-1413	v147200@ hyundailivart.co.kr	Warehouse : 17330 West Java, Bekasi Regency, Serang baru, Nagasari
대한민국 Korea	문기택 책임 Moon Ki-taek(Manager)	+82-2-3480 -6626		freemkt79@ hyundailivart.co.kr	서울시 강남구 압구정로 201, 2층 2nd floor, 201, Apgujeong-ro, Gangnam-gu, Seoul
	이후권 선임 Lee Hugwon (Assistant Manager)	+82-2-3480 -8956		ken1121@ hyundailivart.co.kr	

LIVART OPERATING SYSTEM

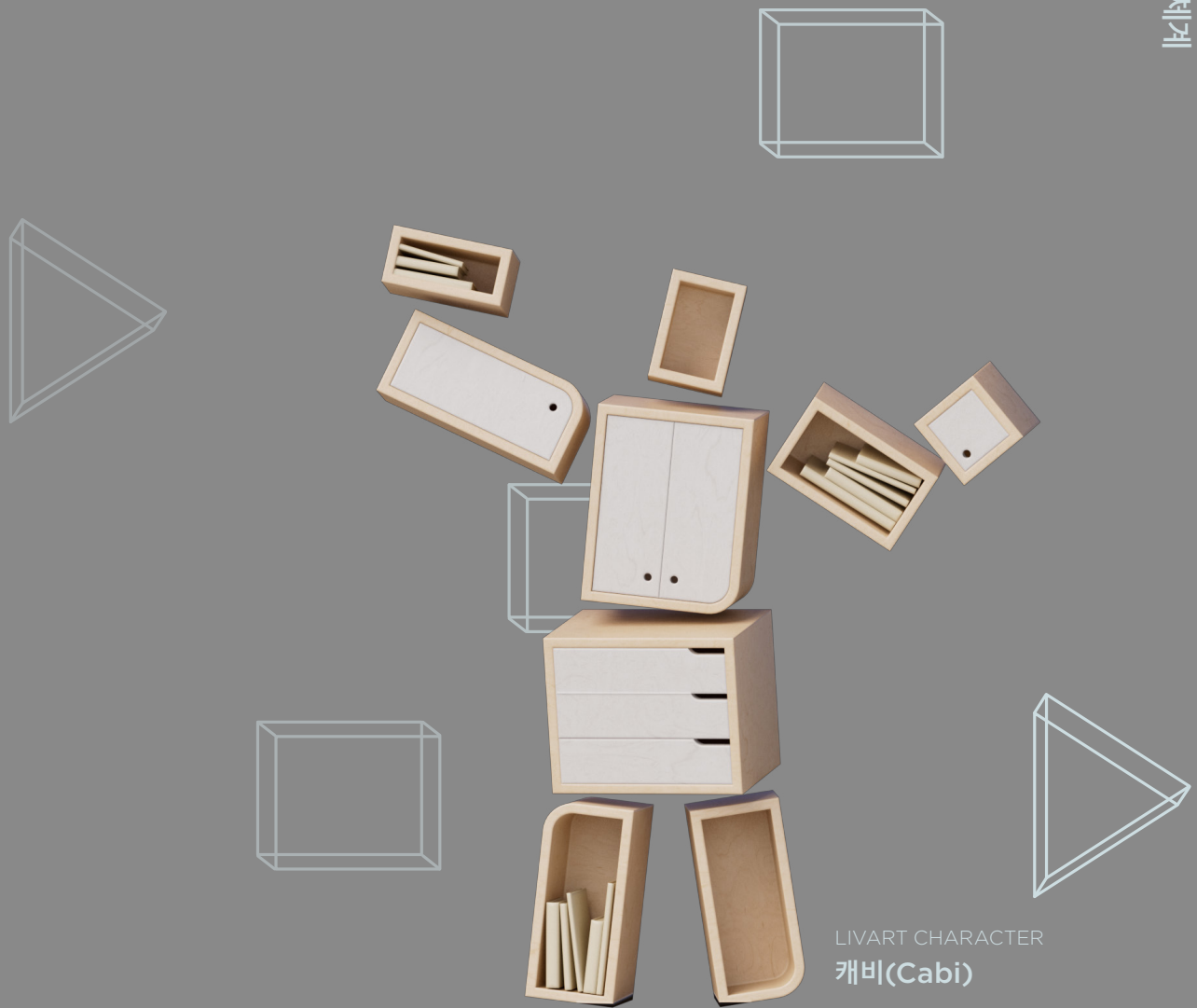

LIVART CHARACTER
캐비(Cabi)

생산시설
현황

고객관리
고객센터
현대리바트 A/S

대외인증
취득현황

사업장 위치

품질관리
운영체계

PRODUCTION
FACILITY STATUS

QUALITY CONTROL
OPERATION SYSTEM

CUSTOMER
RELATIONS
CUSTOMER CENTER
HYUNDAI LIVART A/S

CERTIFICATIONS
AND LICENSES
LOCATION

생산공장 설비현황

Facilities in our Manufacturing Factories

스마트공장 Smart Factory	Angular Panel Saw, Combine, CNC Boring M/C 등 110종 Angular Panel Saw, Combine, CNC Boring M/C, and 110 other items
마이스터랩 MEISTER LAB	Clamp Carrier, Wild Belt Sander, Band Saw 등 46종 Clamp Carrier, Wild Belt Sander, Band Saw, and 46 other items
세라믹공장 Ceramic Factory	Combicut, CNC Stone Centre 등 5종 Combicut, CNC Stone Centre, and five other items
2공장 Factory 2	Angular Panel Saw, Combine, Running point 등 41종 Angular Panel Saw, Combine, Running Point, and 41 other items
경주공장 Gyeongju Factory	CNC Point Machine, CNC Running Saw, Single Edge Bander 등 49 종 CNC Point Machine, CNC Running Saw, Single Edge Bander, and 49 other items

스마트 워크 센터(SWC) Smart Work Center(SWC)

가치 있는 제품을 위한 제조 혁신,
스마트 워크 센터

Smart Work Center, Innovating
Production to Create a More
Valuable Product

최초를 향한 현대리바트의 여정, 스마트워크센터로 이어집니다. 현대리바트는 국내 가구 업계 최초로 아시아 최대 규모 스마트워크센터를 구축했습니다. 첨단 스마트팩토리와 물류 센터를 결합한 복합 제조·물류 시설로, 현재 본격적인 가동으로 보다 경쟁력 있고 차별화된 제품·배송 품질을 완성해 나가고 있습니다. 스마트팩토리는 전부 자동화 시스템입니다. 모든 가구 제조 공정이 AI 인공 지능 제어에 의해 자동으로 진행됩니다. 목재 재단부터 완제품 포장까지, 전 공정을 자동화함으로써 불량 제로화는 물론 비약적인 생산량 증대까지 실현했습니다.

면적은 8만 5,950㎡로 축구장 12개 크기에 육박합니다. 이렇게 초대형 규모로 설계한 이유는 고객에게 더 좋은 제품을 더 빨리 배송할 수 있는 역량을 갖추기 위함입니다. 제조와 물류 시설을 통합해 배송 기간을 혁신적으로 단축한 결과, 가구 업계 최초로 오늘 구매하면 내일 배송 받는 ‘내일 배송’ 서비스를 도입하게 됐습니다. 차별화된 가치를 추구하는 현대리바트. 스마트워크센터는 시작에 불과합니다. 업계의 패러다임을 바꾸는 현대리바트의 새로운 시도는 앞으로도 계속됩니다.

HYUNDAI LIVART's journey toward innovation continues with the Smart Work Center. HYUNDAI LIVART has pioneered the establishment of Asia's largest Smart Work Center, a groundbreaking initiative in the domestic furniture industry. This integrated manufacturing and logistics facility combines cutting-edge smart factories with distribution centers, ensuring the production of highly competitive and distinct products and delivery services through full-scale operations. The Smart Factory features a completely automated system, where every stage of furniture manufacturing is carefully managed by artificial intelligence. By automating the entire production process, from wood cutting to packaging, we have achieved zero defects and significantly increased production capacity. The facility covers an area of 85,950 square meters, equivalent to approximately 12 football fields. The expansive size of the facility is designed to enhance our ability to promptly deliver superior products to customers. We have integrated manufacturing and logistics facilities to introduce "Next-Day Delivery," a groundbreaking service that allows customers to receive their orders the following day. HYUNDAI LIVART is dedicated to pursuing unique values, and the Smart Work Center represents only the beginning of our efforts. We will continue to challenge industry norms and drive innovation to shape the future of the furniture industry.



스마트워크센터 주요 시설 - 대량생산 라인 Main Facilities of Smart Work Center - Mass Production Line

목취(재단) 공정
Woodcutting
Process



앵글라쇼
Angular Saw



판넬쇼
Panel Saw

엣지접착 및
보링 공정
Edge Bonding
and Boring
Process



더블엣지밴더
Double Edge Banding M/C



CNC 멀티 보링기
CNC Multi Boring Machine

버퍼 존
Buffer
Zone



스택 버퍼
Stack Buffer



하이베이 스토리지
High Bay Storage

포장 공정
Packaging
Process



부재 투입 로봇 스테이션
Robotic Insert Station



포장박스 자동 적재 로봇
Automatic Packing Box Loading Robot

스마트워크센터 주요 시설 - 다품종 소량생산 라인 Main Facilities of Smart Work Center - Variety and Small-Quantity Production Line

목취(재단) 공정
Woodcutting
Process



스토리지 시스템
Storage System



로봇 재단기
Robotic Panel Saw

엣지접착
공정
Edge Bonding
Process



싱글엣지밴더
Single Edge Banding M/C



리턴 장치
Return Device

버퍼 존
Buffer Zone

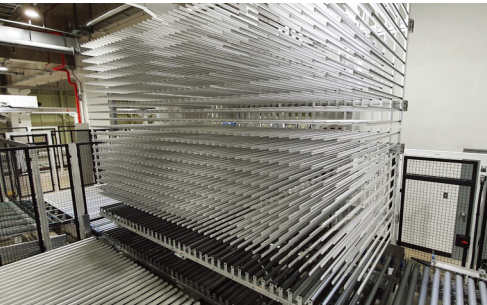

레이어 버퍼
Layer Buffer



선반 버퍼
Shelf Buffer

보링 공정
Boring
Process

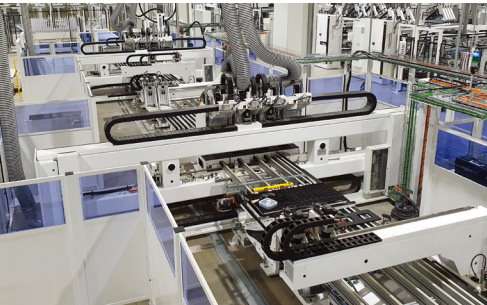

런닝 포인트[ABH100]
Running Point [ABH100]

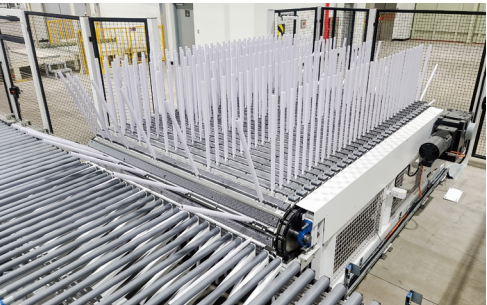

포큐파인 버퍼
Porcupine Buffer

마이스터랩 Meister LAB



독창적인 아이디어가 가구로 실현되는,
마이스터 랩

Meister LAB,
Materializing Creative Ideas Into
Furniture

현대리바트는 국내 가구 브랜드 최초로 규모 1,851㎡의 가구 개발 연구실을 신설·운영 하고 있습니다. 바로, '마이스터 랩'으로 전문 가구 개발연구실입니다. 좋은 가구는 소재에 대한 높은 이해와 숙련된 기술에서 탄생합니다. 그렇기에 마이스터 랩에는 45년 경력의 원목 가구 제조 장인, 가공 기술 장인, 소파 및 가죽 장인 등 각 분야의 최고 전문가 20여 명이 모여있습니다. 전문가들이 합심한 결과, 마이스터 랩은 자체 프리미엄 가구 생산 역량을 확보했으며, 시제품 개발 프로세스를 구축했습니다.

HYUNDAI LIVART is the first domestic furniture brand to establish and operate a 1,851㎡ furniture development lab. "Meister Lab" specializes in furniture development and research. High-quality furniture is born from a deep understanding of materials and expert craftsmanship. For this reason, Meister Lab brings together more than 20 top experts in various fields, including a master craftsman with 45 years of experience in solid wood furniture, as well as specialists in processing techniques, sofas, and leather craftsmanship. Through the collaboration of these experts, Meister Lab has established its own premium furniture production capabilities and developed a prototype manufacturing process.

기술과 품질 투자도 아끼지 않습니다. 그 예로 마이스터 랩은 국내에서 드문 '곡면 가공 기술' 역량을 구축했습니다. 곡면 가공 기술이란 목재를 기하학적 라인 또는 매끄러운 곡면으로 가공하는 고난도 작업입니다. 현대리바트는 이 기술을 갖추고자 해외 명품 가구 회사가 사용하는 설비를 도입했습니다. 모든 방향에서 원목을 정밀하게 가공하는 '5축 CNC 머신'과 열처리 방식으로 원목을 유려한 곡선으로 만드는 '고주파성형기' 등 46종의 고성능 설비를 이용해 국내에서 쉽게 찾아보기 힘든 독창적인 디자인을 구현합니다. 또한 최근, 소파의 품질을 보다 엄격히 관리하고자 유럽 기준 완제품 물성 평가를 적용했습니다. 마이스터 랩은 가정용 가구부터 주방, 욕실 등 앞으로 현대리바트가 선보일 프리미엄 가구 개발을 전담합니다. 이와 함께 한국 가구 산업 발전에 기여하고자, 도제식 장인 육성 교육 시스템을 갖춰나가고 있습니다.

We spare no effort in investing in technology and quality. For example, Meister Lab has developed advanced curved processing technology, which is rare in Korea. Curved processing technology is a highly sophisticated technique that shapes wood into geometric lines or smooth curves. To acquire this technology, HYUNDAI LIVART has introduced advanced equipment used by luxury furniture manufacturers overseas. Using 46 high-performance machines, including a 5-axis CNC machine that precisely processes solid wood from all angles and a high-frequency molding machine that creates elegant curves through heat treatment, we craft unique designs rarely found in Korea. Additionally, we have recently adopted European standards for evaluating the physical properties of finished products to ensure stricter quality control for our sofas. Meister Lab is dedicated to developing premium furniture, ranging from home furnishings to kitchen and bathroom designs, as part of HYUNDAI LIVART's future product lineup. In addition, we are establishing an apprenticeship-style training system to nurture skilled artisans and contribute to the advancement of Korea's furniture industry.

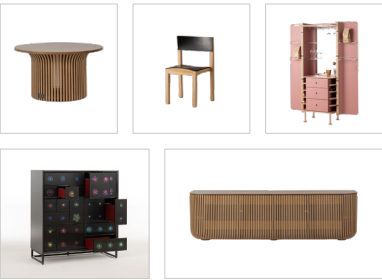

세라믹 공장 Ceramic Factory

세라믹 원재료 특성

국내공급 독점계약
: 이태리 플로림社 **FLORIM**

Ceramic Raw Material Properties

Exclusive domestic supply contract
: FLORIM S.P.A. SB, Italy

- ① 천연재료 혼합물을 고온 가압 제작하여 마찰 및 고온에 대한 내성과 강한 표면강도를 지니고 있으며 내오염성과 내화학성이 탁월합니다.
- ② 고급스러운 디자인으로 가구 도어, 상판, 인테리어 벽체 및 건물 외벽에 적용 가능한 소재입니다.

- ① High-temperature pressurization of a mixture of natural materials having resistance to friction, high temperature, strong surface strength, and excellent stain and chemical resistance.
- ② Featuring an upscale design, this material is suitable for application on furniture doors, upper panels, interior walls, and building exteriors.



세라믹 가공 전문 생산라인 구축

최신기계 도입
: 이태리 브레톤社 **bretton**

Establishing the Exclusive Production
Line for Ceramic Processing

Introduction of the High-Tech Machine
: Breton S.P.A. SB, Italy

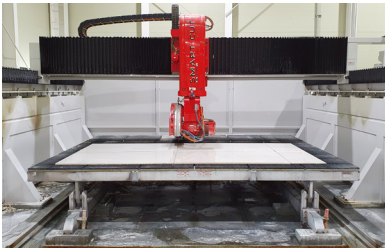

재단기 Cutting machine



재단기(곡면, 워터젯)
Cutting Machine (Curved Surface, Water Jet)



샌딩기 Sanding Machine

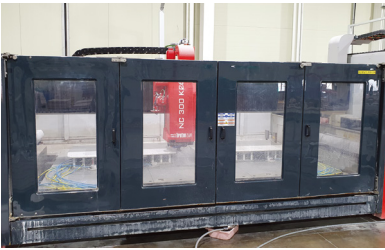

샌딩기(곡면)
Sanding Machine (Curved Surface)

품질관리 운영체계

Quality Management System

품질관리 시스템 Quality Management Systems

현대리바트는 사전 품질 예방, 품질보증활동, TQM 시스템 운영의 품질 관리 시스템을 운영하며 고품질의 제품으로 고객에게 더 나은 만족을 드리고자 노력하고 있습니다.

HYUNDAI LIVART operates a comprehensive set of quality management systems, including Prevention of Quality Degradation, Q/C activities, and TQM (Total Quality Management), to provide even greater customer satisfaction.



사전 품질 예방
Prevention of Quality Deterioration

- 고객 요구사항 체크(현설/도면)
Checking specifications demanded by customers (on-site orientation/ drawings)
- 신소재/신공법 품질 문제 사전 체크
Checking quality issues related to new materials or techniques
- 현장관리자 PM 회의 사전 점검
Checking agendas for project manager meetings

품질보증 활동(QC)
Quality Control (QC) Activities

- 공정 단계별 품질 체크(사내/외 공통)
: 절단-접착-보링-조립/포장
Quality check at each process (both inside and outside the company):
Cutting - Adhesion - Boring - Assembly/Packaging
- 완제품 물성 및 환경성 검증
Verification of properties and environmental impacts of finished goods
- 가조립 사전점검
Pre-inspection of temporary assembly

TQM 시스템 운영
Total Quality Management

- 주요 품질정보 실시간 피드백
: 품질 문제, 변경점(4M+1E)
Real-time feedback on key quality information: quality issues and process changes (4M+1E)
- 협력사 품질 개선 교육 및 현장 점검
Quality improvement meetings with suppliers
- 품질 개선 정보 기술표준화/교육
Technology standardization and education on quality improvement information

품목별 Check-Sheet Item Check List

현대리바트 품질검사요원은 각 단계별 검사 항목 및 기준을 준수하며, 제품의 품질 향상을 위하여 품목별 Check-Sheet에 의한 정확한 검사를 시행하고 있습니다.

HYUNDAI LIVART quality inspectors adhere to regulations regarding inspection items and criteria for each process, conducting their inspections strictly according to the check lists prepared for each item to ensure that product quality remains consistent improve.

구 분 Category	체크리스트 Check Lists		판정기준 Judgment Criteria
원자재 Raw materials	보드 (Fiber, Particle 등) Boards (fiber, particles, etc.)	표면 상태 Surface status 밴딩(Wrap) Banding (wrap) 물성/환경성 Properties/environmental impacts	지정 색상과 일치할 것 Conformity with designated colors 길이 방향 0.2% 허용 Allowance of 0.2% in length 환경기술센터 Test 합격 여부 확인 Test results released by Environmental Technology Center
	H/W(손잡이, 힌지 등) H/W (handles, hinges, etc.)	내식/내구성 Corrosion-resistance and durability 도금 상태 Plating status	환경기술센터 Test 합격 여부 확인 Test results released by Environmental Technology Center H/W 종류별 정기 Test 진행 Regular tests for each type of H/W
↓			
가공 Processing	부재 규격(절단 및 마감) Parts size (cutting and finish) 보링 위치/너비 Boring location/width 엣지 접착 Edge adhesion	편차 ±1.0mm 이내 Allowance within ±1.0mm 위치 ±0.5mm Location: ±0.5mm 가공 너비 -0.2mm ~ +0.1mm 이내 Width within -0.2mm to +0.1mm Lot별 접착 박리 테스트 진행 후 이상 없을 것 No abnormality in the results of adhesion layer tests for each lot	
↓			
도장 Painting	색상/광택 Color/finish 표면 상태 Surface status 표준공정 준수 여부 Compliance with standard process	한도 견본과 일치할 것 Consistency with limit samples 원목 도어의 경우 색상 차이가 미세하고 자연스러울 것 Natural colors and minimum color difference for hardwood doors 긁힘, 기스, 기포, 칠흐름 등의 품질 문제가 없을 것 No scratches, damage, bubbles, paint sagging 표준 Step과 일치할 것 Compliance with standard work procedures	
↓			
외관 Exterior	가조립 Temporary assembly 트리밍 Trimming 액세서리 부착 Accessory adhesion 세척/포장 Cleaning/packaging	조립 후 이상 없을 것 No abnormality following assembly process 트리밍 상태가 양호할 것 Good trimming status 이상 유무 확인 Non-existence of abnormalities 세척 후 이상이 없고 규정된 포장 시방을 준수할 것 No abnormality detected in cleaning process and compliance with packaging standards	
↓			
설치 Installation	동별 출고 Product release by the apt bldg 제품 상태(현장 보관) Product status (site storage) 기능(도어/서랍 등) Performance (doors, drawers, etc.) 설치 품질 Installation quality	출고 요청 리스트 확인 Product release request 팔레트 적재, 포장 상태(보호비닐) 체크 Pallet storage and packing status (protective vinyl) 개폐 시 이상이 없고, 조립상태가 견고할 것 No abnormality when opening and closing and tight assembly 제품의 뒤틀림이 없고 시공목이 견고히 부착되어 있을 것 No product distortion and stable installation of support wood	

고객센터
Customer Center

업계 최초, 인터넷 기반의 ‘고객센터’
First to Create Web-based
Customer Center

현대리바트는 업계에서는 처음으로 인터넷 기반의 첨단 ‘고객센터’ 시스템을 구축, 운영하고 있습니다. 이는 기존에 분산되어 있던 제품이나 고객 정보를 한 데 모아 물류, 택배, A/S 등 종합 정보를 실시간으로 제공하고 통화 자동 연결을 통해 실시간 고객상담이 이뤄지도록 하는 시스템입니다.

HYUNDAI LIVART was the first to establish and operate an online customer center. It has integrated all the products and customer-related data that were previously scattered. Through this system, comprehensive information regarding products, distribution, parcel delivery services, and after-sales support can be provided efficiently, leading to real-time customer satisfaction support.

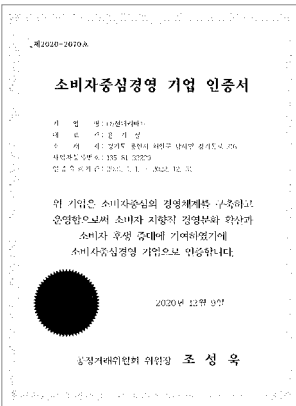

CCM 제공
소비자중심경영(CCM) 인증
Certification as Top Company in CCM
(Chairman of Korea Fair Trade Commission)

현대리바트 A/S
HYUNDAI LIVART
After-Sales Service

A/S 진행과정 After-Sales Service Process

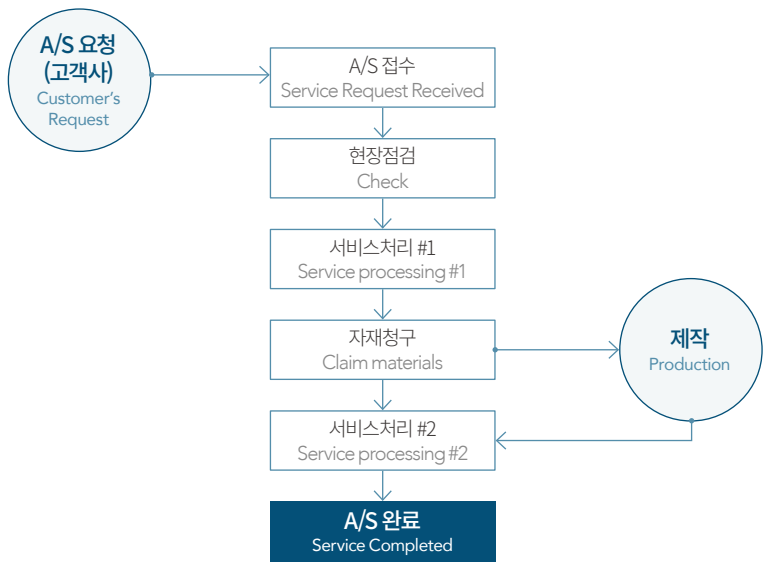

A/S 조직도 After-Sales Service Organization

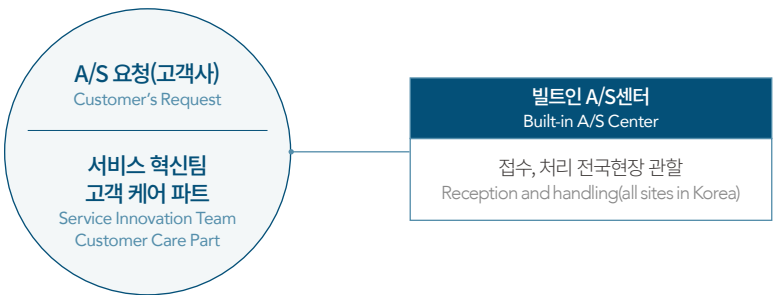

대외 인증 취득 현황
External Certification Acquisition

인(허)가명 Names of Certificates	제품명 Product Names	등록번호 Registration No.	인증기관 Certification Authority
품질경영시스템 Quality Management System	ISO 9001 ISO 9001	QMS-1989 QMS-1989	한국표준협회 Korea Standards Association
환경경영시스템 Environmental Management System	ISO 14001 ISO 14001	EMS-0300 EMS-0300	
안전보건경영시스템 Health and Safety Management System	ISO 45001 ISO 45001	HSS-0311 HSS-0311	
KS인증 KS Certification	수납가구(KS G 2020) Case goods (KS G 2020) 사무용 책상 및 테이블(KS G 4203) Office desk and chair (KS G 4203)	제14-0231호 14-0231 제05-0526호 05-0526	한국주택가구 협동조합 Korea Housing Cooperative
단체표준제품인증 Organization Standards - Product Certification	가정용 싱크대(SPS-KHEC 001-0438) Household kitchen sink (SPS-KHEC 001-0438)	제15호 15	
소비자 중심 경영 우수기업 인증 Excellent Consumer-centered Management Company Certification		제2024호-2081호 2024-2081	공정거래위원회 Korea Fair Trade Commission
상표등록 Trademark Registration	리바트 LIVART 리바트 네오스 LIVART NEOCE 리바트 키친 LIVART KITCHEN 등 97건(a total of 97 cases)	제1101527호 1101527 제1101520호 1101520 제1101525호 1101525	특허청 Korean Intellectual Property Office
특허권 Patent Rights	높이조절책상 Height-adjustable desk 모니터 받침장치 Monitor shelf 접철식 테이블 Foldable table 등 15건(a total of 15 cases)	제1965653호 1965653 제2314205호 2314205 제539466호 539466	
실용신안 등록 Utility Models	실용신안등록(파티션 연결장치) Utility Models(Partition Connectors) 1건(a total of 1 cases)	제0492494호 0492494	
디자인 등록 Design Registration	침대 부설 패널 Bed laying panels 식탁용 프레임 Dining table frame 멀티탭 받침대 Multi-tap stand 등 67건(a total of 67 cases)	제1054242호 1054242 제1067698호 1067698 제1230583호 1230583	

인증서 및 면허

Certifications and Licenses

사업자등록증

Certificate for Business Registration (Korean)

국세청
nts.go.kr

사업자등록증

(법인사업자)

등록번호 : 135-81-32239

법인명(단체명) : (주)현대리바트

대표자 : 윤기철

개업연월일 : 1999년 06월 10일

법인등록번호 : 134511-0034097

사업장소재지 : 경기도 용인시 처인구 남사읍 경기동로 316

본점소재지 : 경기도 용인시 처인구 남사읍 경기동로 316

사업종류 :

업태

제조

종목

가구, 목공

건설업

기타 공동 주택 건설업

도매

발급사유 : 재발급

주류판매신고번호 : 142-5-34746, 의제판매업(일반소매)

사업범위 : 판매할 주류의 종류만을 면허장소에서 소매하여야 한다.

판매할주류의종류 : 주정 이외의 주류

지정조건 : 1. 사업범위를 위반하면 면허를 취소한다.

2. 타법령에의해 허가·등록이 취소되면 이 면허도 취소된다.

사업자단위과세적용사업자여부 : 여(✓) 부() (적용일자: 2017년 01월 01일)

전자세금계산서전용전자우편주소 : livart5410@hometax.go.kr

2024년 12월 18일

용인세무서장

국세청

국세청

국세청

건설업등록증

Certificate for Registration of Construction Business

[별지 제3호 서식]

(앞 쪽)

건설업등록증

1. 업종 : 실내건축공사업

2. 등록번호 : 강동-15-01-03

3. 상호 : (주)현대리바트

4. 대표자 : 윤기철

5. 주된 영업소 소재지 : 경기도 용인시 처인구 남사면 경기동로 316

6. 법인등록번호(생년월일) : 134511-0034097

7. 국적(소속 국가명) : 대한민국

8. 등록일자 : 2015.09.02

위자는 건설산업기본법 제9조의 규정에 의한 건설업자임을 증명합니다.

2020년 4월 13일

경기도 용인시장

(인)

인증서 및 면허

Certifications and Licenses

공장등록증명서

Factory Plant Registration Certificate (Korean)

문서확인번호: 1729-0642-6559-6451

공장등록증명(신청서)

접수번호	2024101670991283001	접수일	2024.10.16	처리기간	즉시
------	---------------------	-----	------------	------	----

신청인	회사명 (주)현대리바트	전화번호 02-3480-8000
	대표자 성명 윤기철	생년월일(법인등록번호) 134511-0034097
	대표자 주소(법인 소재지) 경기도 용인시 처인구 남사읍 경기동로 316, (LIVART)	

등록 내용	공장 소재지 경기도 용인시 처인구 남사읍 경기동로 316, (LIVART) 외 6 필지	지목 공장용지	보유구분 자가 [O], 임대[]
	공장 등록일 1991년 03월 30일	사업 시작일 2024년 10월 10일	종업원 수 남 :167 여 :33
	공장의 업종(분류번호) 기타 목재가구 제조업 외 2종(32029, 32019, 32021)		
	공장 부지 면적(㎡) 133592.000	제조시설 면적(㎡) 37542.025	부대시설 면적(㎡) 122998.522

등록 조건	조건 : 조건부 등록 사유 : 기업지원과-4137 (2024.10.11. 시행)
-------	---

등록변경·증설등 기재사항 변경내용(변경 날짜 및 내용) 2024-10-11 사유: 업종 추가	공장관리번호 134511003409700
---	---------------------------

「산업집적활성화 및 공장설립에 관한 법률」 제16조제1항·제2항·제3항에 따라 위와 같이 등록된 공장임을 증명합니다.

2024년 10월 16일

2024년 10월 16일

한국산업단지공단이사

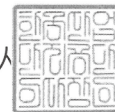

◆본 증명서는 인터넷으로 발급되었으며, 정부24(gov.kr)의 인터넷발급문서진위확인 메뉴를 통해 위·변조 여부를 확인할 수 있습니다.(발급일로부터 90일까지) 또한 문서하단의 바코드에 QR코드로 진위확인(정부24 앱 또는 스캐너를 통해 확인프로그램)을 할 수 있습니다.

건설업등록증

Certificate for Registration of Construction Business



Seoul Metropolitan Government
세계속의 경기도

건 설 업 등 록 증

업 종 : 토목건축공사업

상 호 : (주)현대리바트

영업소재지 : 경기도 용인시 처인구 남사면 경기동로 316

국 적 또 는 소 속 국 가 명 : 대한민국

등 록 번 호 : 01-0494

대 표 자 : 윤기철

법인(주인)등록번호 : 134511-0034097

등 록 일 자 : 2018.01.24.

건설산업기본법 제9조의 규정에 의한 건설사업자임을
증명합니다.

2020년 4월 16일

경 기 도 지

변 경 사 항			
변경년월일	변경구분	변 경 내 용	기록년월일(기록자(인))

해외건설업 신고확인증

Certification of International Contractor

■ 해외건설협회 시행규칙 [별지 제3호서식] <개정 2014. 2. 14>

[인쇄]

제 1480 호

No. 1480

해외건설업 신고확인증 (Certification of International Contractor)

상 호 :

(Name of Company)

(주)현대리바트

(HYUNDAI LIVART Co., Ltd.)

대 표 자 :

(Name of Company Representative)

윤기철

(Yoon Ki Cheol)

법 인 등 록 번 호 (생 년 월 일) : [134511-0034097]

[Corporation registration number (date of Birth)]

신 고 업 종 :

(Type of Business)

종합건설업 (토목건축공사업)

(Civil & Building Works)

주 원 사 무 소 의 소재지 :

(Address of Company)

경기도 용인시 처인구 남사면 경기동로 316 (북

리, LIVART)

(316 Gyeongdong-ro, Namsa-myeon, Cheoin-gu, Yongin-si, Gyeonggi-do, Korea)

「해외건설촉진법」 제6조 제1항에 따라 해외건설업의 신고를 하였음을 증명합니다.

This is to certify that the above mentioned company is an enrolled international contractor in compliance with Clause 1 under Article 6 of Overseas Construction Promotion Act.

2018년 01월 31일

해외건설협회장

(Chairman of International Contractors Association of Korea)

해외건설업신고사실확인서, 대표이사, 영업소소재지 및 법인일 경우
사유발생일로부터 30일 이내에 반드시 변경신고를 하시기 바랍니다.

210ms/297ms [표준용지(150) 120g/㎡]

인증서 및 면허

Certifications and Licenses

2013 국가품질혁신상표창
The Korea National Quality Award 2013



2012 환경부장관표창
Minister of Environment Award 2012

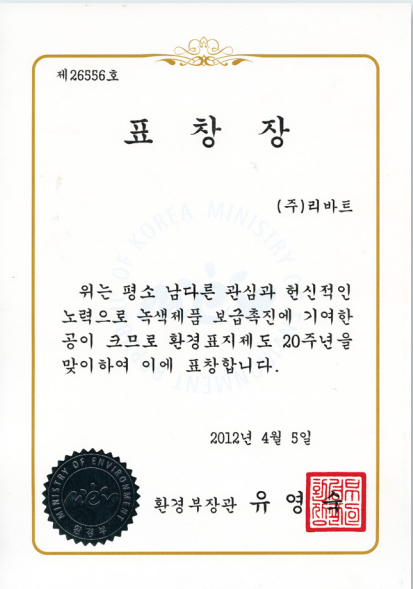

2023 국가브랜드대상장 (6년 연속 수상)
No.1 at the National Brand Awards 2023 (6th year in a row)

NEWYORKFESTIVALS®

KOREA-NATIONAL BRAND AWARDS

NYF K-NBA WINNER BRAND

LIVART

2018-2023 THE 6TH CONSECUTIVE AWARDS
COMPREHENSIVE FURNITURE

2018-2023 6년 연속수상
종합가구 부문

The above brand has been selected as the most valuable and competitive Korea's national brand in the NCI analysis of "THE 2023 NYF K-NBA" that evaluates competence as a national brand representing Korea.

위 브랜드는 대한민국을 대표하는 국가브랜드로서의 경쟁력을 평가하는 "THE 2023 NYF K-NBA" NCI 분석에서 가장 가치 있고 경쟁력 있는 대한민국의 국가브랜드로 선정되었기에 이 상을 드립니다.
NCI - National Brand Competitiveness Index - 국가브랜드경쟁력지수

2023 NYF K-NBA KOREA NATIONAL BRAND AWARDS

INTERNATIONAL GRAND AWARD 2023

NYF K-NBA PREMIUM QUALITY

1957

CERT Number NYF K-NBA-I-23-02

ELLEN SMYTH
CHIEF EXECUTIVE OFFICER
NEWYORK FESTIVALS

April 4, 2023

2007 국가환경경영대상
Korea Environmental Management Award 2007
(President's Award)

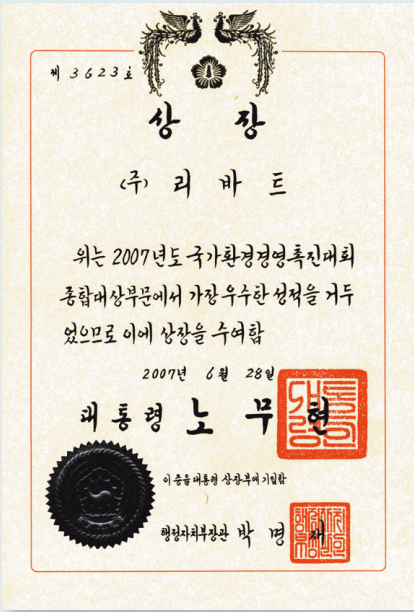

2004 디자인브랜드대상
6th Korea Design Brand Award
(President's Award)



인증서 및 면허

Certifications and Licenses

소비자중심경영 우수기업 인증서

The Industry Voice for Workplace Solutions

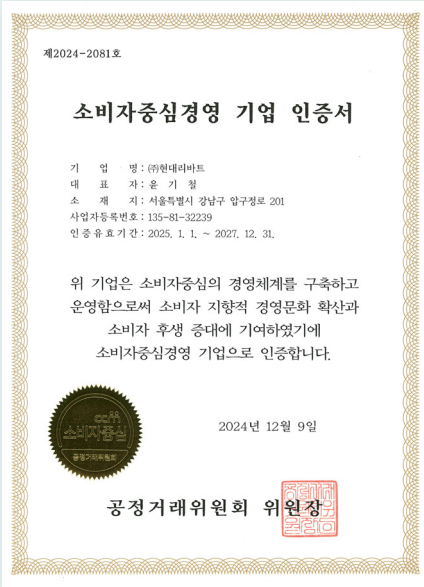

안전보건경영시스템 인증서

Certification on Health and Safety Management Standard

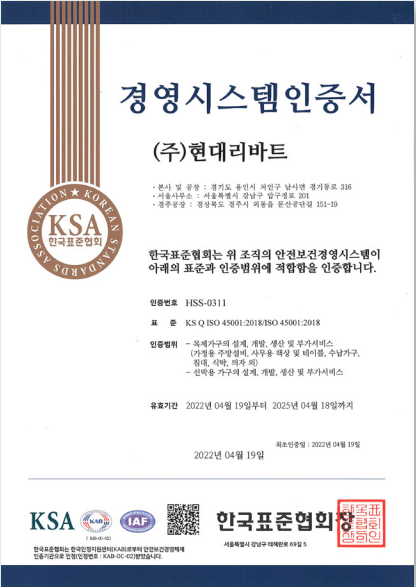

건설안전관리보고서

Construction Safety Management Report

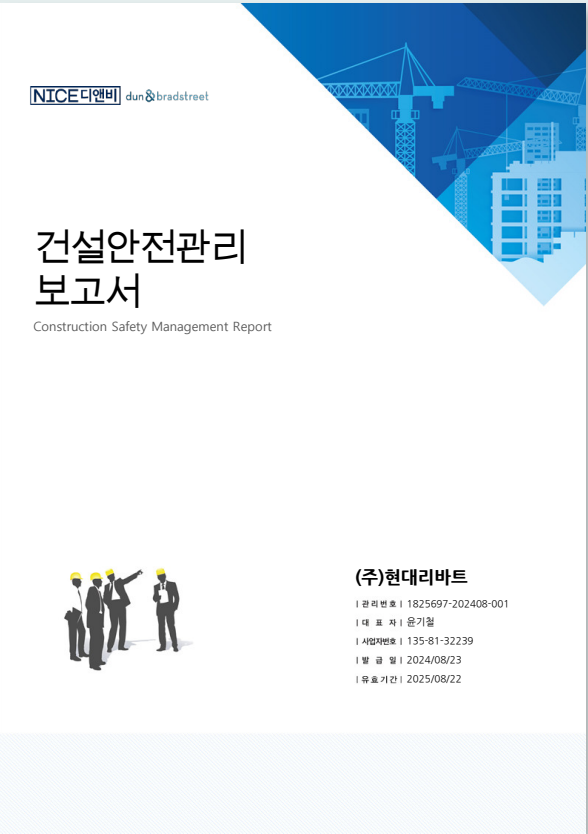

품질경영시스템인증서

Quality Management System Certification

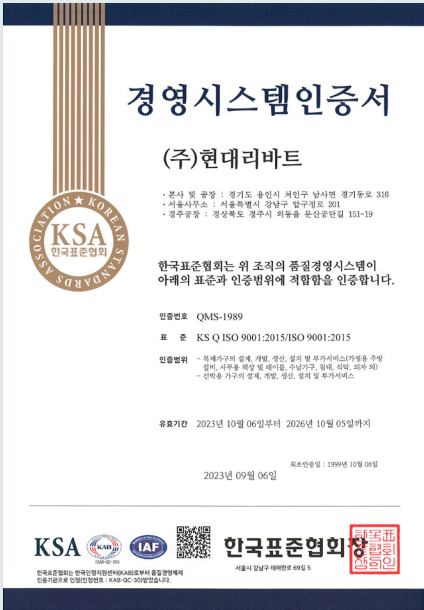

환경경영시스템인증서

Environmental Management System Certification

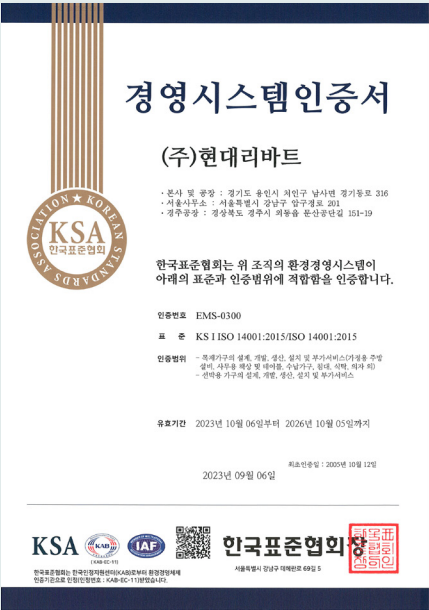

감사장
Letter of Appreciation

사우디 마잔 MIP PJT
Saudi Marjan MIP PJT



이라크 바스라 IBRU PJT
Iraq Basrah IBRU PJT



사우디 자푸라 SACE PJT
Saudi Jafurah SACE PJT



사업장 위치

Location

사무소 Office

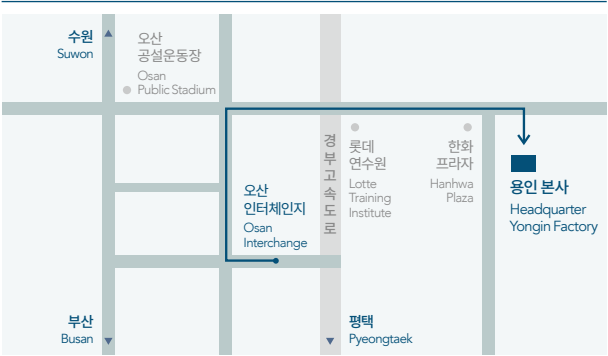

용인 본사
Headquarter
Yongin Factory

경기도 용인시 처인구 경기동로 316(남사읍)
Tel. 1577-3332 | Fax. 02-6021-0478

316, Gyeonggidong-ro, Namsa-eup,
Cheoin-gu, Yongin-si, Gyeonggi-do
Tel. 1577-3332 | Fax. 82-2-6021-0478



강동사무소
Gangdong
Office

서울 강동구 성안로 163(천호동)
Tel. 1577-3332 | Fax. 02-6021-0478

163, Seongan-ro, Gangdong-gu, Seoul
Tel. 1577-3332 | Fax. 82-2-6021-0478

KD포장센터 KD Packaging Center



울산KD센터
Ulsan
KD Center

울산시 울주군 두서면 활천산업로 151
Tel. 052-255-9251 | Fax. 052-264-8122

151, Hwalcheonsaneop-ro, Duseo-myeon,
Ulju-gun, Ulsan
Tel. 82-52-255-9251 | Fax. 82-52-264-8122



서울사무소
Seoul
Office

서울시 강남구 압구정로 201
Tel. 1577-3332 | Fax. 02-6021-0478

Apgujeong-ro 201, Gangnam-gu, Seoul
Tel. 1577-3332 | Fax. 82-2-6021-0478

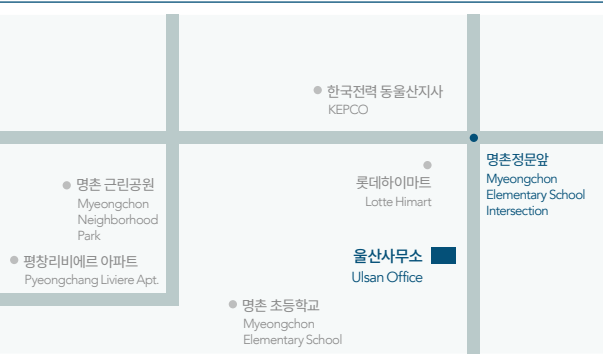

울산사무소
Ulsan
Office

울산시 북구 명촌10길 62
Tel. 052-290-1407 | Fax. 052-290-1496

2nd-3rd floor, 62, Myeongchon 10-gil, Buk-gu, Ulsan
Tel. 82-52-290-1407 | Fax. 82-52-290-1496

수입부품물류센터
Imported Parts
Distribution
Center

울산시 남구 장생포로 304
Tel. 052-267-4477 | Fax. 052-267-4488

304, Jangsaengpo-ro, Nam-gu, Ulsan
Tel. 82-52-267-4477 | Fax. 82-52-267-4488

김해AS포장센터
Gimhae After-Sales
Service Packaging
Center

경남 김해시 진영읍 서부로 233
Tel. 070-7731-6051 | Fax. 055-314-6691

233, Seobu-ro, Jinyeong-eup, Gimhae-si,
Gyeongsangnam-do
Tel. 070-7731-6051 | Fax. 82-55-314-6691

사무소 Office



안성공장
Anseong Factory

경기도 안성시 공도를 기업단지로 122-1
Tel. 1577-3332

122-1 Gieopdanzi-ro, Gongdo-eup,
Anseong-si, Gyeonggi-do
Tel. 82-1577-3332

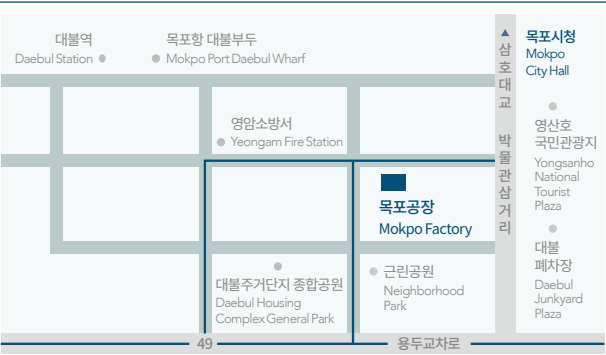

오피스전시장 Office Show Room

송파 오피스전시장
Songpa Office
Show Room

서울시 송파구 송이로 136 3~4F
Tel. 0507-1406-3342

3~4F, 136, Songi-ro, Songpa-gu, Seoul
Tel. 0507-1406-3342

대전 오피스전시장
Daejeon Office
Show Room

대전 대덕구 계족로 552
Tel. 042-710-0760

552, Gyejok-ro, Daedeok-gu, Daejeon
Tel. 82-42-710-0760

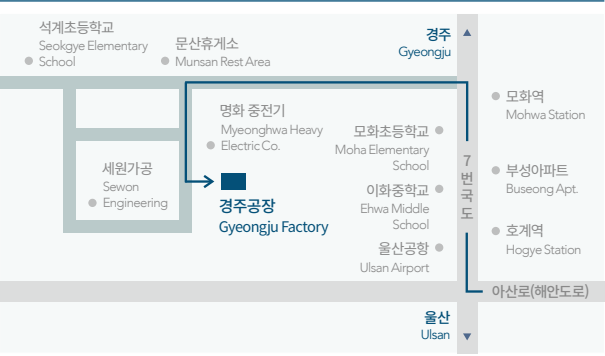

경주공장
Gyeongju
Factory

경북 경주시 외동읍 문산공단길 151-19
Tel. 054-776-0273~5

151-19 Munsangongdan-gil, Wedong-eup,
Gyeongju-si, Gyeongbuk
Tel. 82-54-776-0273~5

목포공장
Mokpo Factory

전라남도 영암군 삼호읍 자유무역로 103
Tel. 061-463-0460~1

103 Jayumuyeok-ro, Samho-eup,
Yeongam-gun, Jeonnam
Tel. 82-61-463-0460~1

강서 오피스전시장
Gang-seo
Showroom

서울시 강서구 화곡로 292
Tel. 02-2606-3332

292, Hwagok-ro, Gangseo-gu, Seoul
Tel. 82-2-2606-3332

부산 오피스전시장
Busan Office
Show Room

부산 해운대구 해운대로 743 5층
Tel. 051-791-0710

5F, 743, Haeundae-ro, Haundae-gu, Busan
Tel. 82-51-791-0710



e-카탈로그 바로가기



현대리바트 용인 본사
경기도 용인시 처인구 경기동로 316 (남사면)

T 1577-3332
F 02-6021-0478

현대리바트 서울사무소
서울시 강남구 압구정로 201 금강쇼핑센터

T 1577-3332
F 02-6021-0478

현대리바트 강동사무소
서울시 강동구 성안로 163(천호동)

T 1577-3332
F 02-6021-0478